

Rapport de mission de repérage des matériaux et produits contenant de l'amiante avant travaux

Examen réalisé conformément à l'application du décret n°2011-629 du 3 juin 2011 modifiant le Code du travail relatif à la protection contre les risques sanitaires liés à une exposition à l'amiante dans les immeubles bâtis, à l'arrêté du 26 juin 2013 relatif au repérage des matériaux et produits de la liste C contenant de l'amiante et au contenu du rapport de repérage, à la norme NF 46-020 et ses annexes.

Adresse du bien

Adresse :	40 RUE JEAN JACQUES ROUSSEAU - GUTENBERG RTE D ARON
CP - Ville :	53100 MAYENNE
Référence client :	_00067000020000200036_
Date du repérage :	25/07/2017
Désignation :	Appartement n° 36 de type 3 situé au 01 er étage



Présence d'amiante

Oui

Présence de pièce(s) non visitée(s)

Oui

Le présent rapport ne peut être reproduit que dans son intégralité et doit être transmis à toute personne physique ou morale appelée à concevoir ou réaliser les travaux.



Sommaire

Rapport	Annexes
<p>- Renseignements administratifs</p> <ul style="list-style-type: none"> A - Désignation de l'immeuble B - Propriétaire / Donneur d'ordre C - Opérateur de repérage D - Personne autorisant l'émission du rapport E - Pièces visitées <p>- Etude Préalable</p> <ul style="list-style-type: none"> F - Descriptif des travaux envisagés G - Périmètre du bâtiment concerné H - Objectif de la mission I - Document(s) mis à disposition J - Périmètre et programme de repérage K - Motifs de réduction ou d'augmentation du nombre de prélèvements L - Adjonction(s) ou exclusion(s) M - Conditions existantes <p>Conditions de repérage</p> <ul style="list-style-type: none"> N - Modalités de repérage O - Moyens d'investigation <p>Conclusions</p> <ul style="list-style-type: none"> P - Conclusion(s) du présent rapport de repérage Q - Réserves / Commentaires R - Locaux ou partie de locaux non visités <p>Grille de résultats du repérage</p>	<p>Annexe : Mesurage des zones amiantées</p> <p>Annexe : Plans</p> <p>Annexe : Reportage photographique</p> <p>Annexe : Prélèvements et analyses</p>

Renseignements administratifs

A		B	
Designation de l'immeuble		Propriétaire / Donneur d'ordre	
Adresse :	40 RUE JEAN JACQUES ROUSSEAU - GUTENBERG RTE D ARON 53100 MAYENNE	<u>Propriétaire</u> : O.P.H. MAYENNE HABITAT	<u>Donneur d'ordre</u> : O.P.H. MAYENNE HABITAT
Référence client :	_00067000020000200036_	<u>Adresse</u> : 10 RUE AUGUSTE BEUNEUX - CS 62039 53020 LAVAL CEDEX 9	<u>Adresse</u> : 10 RUE AUGUSTE BEUNEUX - CS 62039 53020 LAVAL CEDEX 9
Désignation :	Appartement n° 36 de type 3 situé au 01 er étage		
Date de construction :			

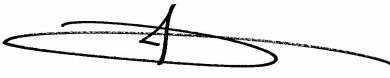

C	Opérateur de repérage	D	Personne autorisant l'émission du rapport conformément à la norme NF 46-020
Compagnie & Siret :	AC Environnement (N° 441355914)	Nom :	MORA Denis
Nom :	SEVEN Jérôme	Date du rapport :	07/08/2017
Accompagnateur :	D.JOUSSELIN (0 800 400 100)		A Riorges, le 07/08/2017
Date de repérage :	25/07/2017		
Le présent rapport est établi par une personne dont les compétences sont certifiées par ICERT - Parc Edonia – Bat G – Rue de la Terre Victoria -		Assurance :	QBE Insurance 031 0004725 (Date de validité : 01/01/2018)
Numéro attestation : CPDI 4455			
Délivré le : 28/06/2017			

E	Pièces visitées
Liste des locaux visités :	
Appartement n°36 - Vol 1 (Entrée)	Appartement n°36 - Vol 2 (Cuisine)
Appartement n°36 - Vol 3 (Loggia)	Appartement n°36 - Vol 5 (Séjour)
Appartement n°36 - Vol 6 (W.C)	Appartement n°36 - Vol 7 (SDB)
Appartement n°36 - Vol 8 (Chambre 1)	Appartement n°36 - Vol 9 (Chambre 2)

Etude préalable

F Descriptif des travaux envisagés

Repérage exhaustif de l'ensemble des matériaux susceptibles de contenir de l'amiante présent dans le logement.

G Périmètre du bâtiment concerné

Ensemble du logement (garage et balcon non compris)

H Objectif de la mission

Ce repérage a pour objectif d'identifier et localiser les matériaux et produits contenant de l'amiante incorporés ou faisant indissociablement corps avec l'immeuble ou la partie d'immeuble sur lequel des travaux sont programmés.

I Document(s) mis à disposition

Aucun

J Périmètre et programme de repérage de l'opérateur

Conformément au programme des travaux défini par le donneur d'ordre, nous avons vérifié l'ensemble des composants et matériaux des catégories suivantes conformément à l'annexe A1 de la norme NF 46-020:

Categorie	Plan	Volume	Localisation
Parois verticales intérieures et enduits	Appartement n°36	Vol 1 (Entrée) - Vol 2 (Cuisine) - Vol 3 (Loggia) - Vol 5 (Séjour) - Vol 6 (W.C) - Vol 7 (SDB) - Vol 8 (Chambre 1) - Vol 9 (Chambre 2)	
Plafond et faux-plafonds	Appartement n°36	Vol 1 (Entrée) - Vol 2 (Cuisine) - Vol 3 (Loggia) - Vol 5 (Séjour) - Vol 6 (W.C) - Vol 7 (SDB) - Vol 8 (Chambre 1) - Vol 9 (Chambre 2)	
Revêtement de sol	Appartement n°36	Vol 1 (Entrée) - Vol 2 (Cuisine) - Vol 3 (Loggia) - Vol 5 (Séjour) - Vol 6 (W.C) - Vol 7 (SDB) - Vol 8 (Chambre 1) - Vol 9 (Chambre 2)	
Equipements divers et accessoires	Appartement n°36	Vol 2 (Cuisine)	
Revêtement de mur	Appartement n°36	Vol 2 (Cuisine) - Vol 7 (SDB)	



K Motif(s) ayant pu conduire à réduire ou augmenter le nombre de prélèvements tel qu'indiqué en Annexe A de la norme NF 46-020 pour chacun des matériaux et produits repérés.

Aucun(s)

L Adjonction(s) ou exclusion(s) par rapport à la norme NF 46-020

Aucune(s)

M Conditions existantes au moment du prélèvement susceptibles d'influencer l'interprétation des résultats des analyses.

Aucunes



Conditions de repérage

N Modalités de repérage

Dans un premier temps, l'opérateur de repérage recherche et constate de visu la présence de matériaux et produits qui correspondent aux composants ou parties de composants listés en annexe 1 du présent arrêté et qui sont susceptibles de contenir de l'amiante. S'il a connaissance d'autres produits ou matériaux réputés contenir de l'amiante, il les repère également.

L'inspection des ouvrages doit être exhaustive. Le repérage peut nécessiter des sondages destructifs ou des démontages particuliers. Par exemple, il convient de procéder aux investigations suivantes :

- les plénums doivent être inspectés ;
- les gaines techniques doivent être contrôlées ;
- les cloisons démontables doivent être examinées (têtes, pieds et joints de la cloison, réservations) ;
- les éléments de façade, gaines maçonnées, joints de cloisons devront être sondés ou démontés s'il y a présomption de présence de matériaux contenant de l'amiante.

Lorsque, dans des cas très exceptionnels, qui doivent être justifiés, certaines parties d'ouvrages ne sont pas accessibles avant que la démolition / les travaux ne commence(nt), l'opérateur de repérage émet les réserves correspondantes et préconise les investigations complémentaires qui devront être réalisées entre les différentes étapes de la démolition/les travaux.

Il examine de façon exhaustive tous les locaux qui composent le bâtiment. La définition de zones présentant des similitudes d'ouvrage permet d'optimiser les investigations à conduire en réduisant le nombre de prélèvements qui sont transmis pour analyse.

Dans un second temps, et pour chacun des ouvrages ou composants repérés, en fonction des informations dont il dispose et de sa connaissance des matériaux et produits utilisés, il atteste, le cas échéant, de la présence d'amiante. En cas de doute, il détermine les prélèvements et analyses de matériaux nécessaires pour conclure.

Conformément aux prescriptions des articles L.1334-7, R 1334-14, R 1334-27 et R 1334-29 du code de la santé publique, à la norme AFNOR NF X46-020, les analyses des échantillons de ces produits et matériaux sont réalisées par un organisme accrédité.

L'opérateur de repérage veille à la traçabilité des échantillons prélevés : ces échantillons sont repérés de manière que les ouvrages dans lesquels ils ont été prélevés puissent être identifiés.

O Moyens d'investigation

- Contrôler au niveau des blocs prises pour examiner la composition des cloisons
 - Dépose des éléments de finition (plinthes, couvre-joints, etc) des cloisons démontables pour examiner les têtes, pieds et joints de ces cloisons
- Déterminer les sondages destructifs ou les démontages particuliers permettant d'accéder aux matériaux susceptibles de contenir de l'amiante (élément de façade, gaine maçonnée, joint de cloisons, etc). Dans le cas où le risque de découverte de matériaux et produits friables contenant de l'amiante est probable, les moyens de prévention adéquats devront être mis en oeuvre.
- classement des matériaux et produits selon leurs caractéristiques
 - prélèvements pour déterminer par analyse, lorsque les connaissances de l'opérateur de repérage ne lui ont pas permis de conclure, la présence effective d'amiante dans des matériaux et produits susceptibles d'en contenir.
 - Identification de l'état de conservation ou de dégradation des matériaux et produits contenant de l'amiante.
 - La liste des matériaux et produits susceptibles de contenir de l'amiante à vérifier dans le cadre du diagnostic avant travaux est définie dans l'annexe A de la norme AFNOR 46-020



Conclusions

P Conclusion du présent rapport de repérage

Dans le cadre de notre mission, il a été repéré des matériaux et produits susceptibles de contenir de l'amiante pour lesquels des sondages et/ou prélèvements doivent être effectués.

Localisation	Matériau	Justification
Vol 9 (Chambre 2)	PVC 4 / 16 / 4	Aucun prélèvement réalisé à la demande du client sur les menuiseries PVC
Vol 8 (Chambre 1)	PVC 4 / 16 / 4	Aucun prélèvement réalisé à la demande du client sur les menuiseries PVC
Vol 5 (Séjour)	PVC 4 / 16 / 4	Aucun prélèvement réalisé à la demande du client sur les menuiseries PVC
Vol 2 (Cuisine)	PVC 4 / 16 / 4	Aucun prélèvement réalisé à la demande du client sur les menuiseries PVC
Vol 3 (Loggia)	PVC 4 / 16 / 4	Aucun prélèvement réalisé à la demande du client sur les menuiseries PVC
Vol 9 (Chambre 2)	Joints	Aucun prélèvement réalisé à la demande du client
Vol 8 (Chambre 1)	Joints	Aucun prélèvement réalisé à la demande du client
Vol 7 (SDB)	Joints	Aucun prélèvement réalisé à la demande du client
Vol 5 (Séjour)	Joints	Aucun prélèvement réalisé à la demande du client
Vol 2 (Cuisine)	Joints	Aucun prélèvement réalisé à la demande du client
Vol 1 (Entrée)	Joints	Aucun prélèvement réalisé à la demande du client
Vol 2 (Cuisine)	Mastic étanchéité	Aucun prélèvement réalisé à la demande du client sur l'ensemble des mastics des appareils sanitaires et équipements divers
Vol 7 (SDB)	Mastic étanchéité	Aucun prélèvement réalisé à la demande du client sur l'ensemble des mastics des appareils sanitaires et équipements divers
Vol 5 (Séjour)	Lés plastiques avec sous-couche	Aucun prélèvement réalisé à la demande du client sur les revêtements de sols non d'origines.
Vol 7 (SDB)	Lés plastiques avec sous-couche	Aucun prélèvement réalisé à la demande du client sur les revêtements de sols non d'origines.
Vol 8 (Chambre 1)	Lés plastiques avec sous-couche	Aucun prélèvement réalisé à la demande du client sur les revêtements de sols non d'origines.
Vol 9 (Chambre 2)	Lés plastiques avec sous-couche	Aucun prélèvement réalisé à la demande du client sur les revêtements de sols non d'origines.
Vol 1 (Entrée)	Lés plastiques avec sous-couche	Aucun prélèvement réalisé à la demande du client sur les revêtements de sols non d'origines.
Vol 6 (W.C)	Lés plastiques avec sous-couche	Aucun prélèvement réalisé à la demande du client sur les revêtements de sols non d'origines.
Vol 2 (Cuisine)	Lés plastiques avec sous-couche	Aucun prélèvement réalisé à la demande du client sur les revêtements de sols non d'origines.

Dans le cadre de notre mission, il a été repéré des matériaux et produits contenant de l'amiante

Localisation	Catégorie	Composant	Partie de composant	Sur avis / réf pré.
Vol 8 (Chambre 1)	Revêtement de sol	Revêtement de sol	Tresse sous lino	P14
Vol 9 (Chambre 2)	Revêtement de sol	Revêtement de sol	Tresse sous lino	P14
Vol 5 (Séjour)	Revêtement de sol	Revêtement de sol	Tresse sous lino	P14



Q Réerves / Commentaires

Bilan cartographie amiante sur les 12 logements réalisés dans le groupe 67 :

Après analyse, un prélèvement de tresse en sous face de lino est amiante sur deux prélévées.

Il conviendra de réaliser des analyses complémentaires sur ce matériau dans le cas de travaux portant sur les sols des logements, ou à défaut de le considérer comme amiante.

Des réserves sont émises sur les revêtements de sols d'origine présents sous les multiples couches de revêtements actuels. Les prélèvements et sondages pour ce diagnostic ont été réalisés dans les angles des pièces afin de ne pas détériorer les revêtements de sols neufs mis en place. Il est donc impossible de déterminer avec assurance les matériaux présents sous les revêtements de sols actuels sans destruction importante des nouveaux revêtements de sols

- Commentaire n°1 : Dans le cadre du diagnostic amiante type « avant démolition » dans le logement, certains matériaux susceptibles de contenir de l'amiante n'ont pas fait l'objet de prélèvements à la demande du client :

- Les diverses peintures du logement
- Les peintures sur les boiseries (Plinthes, porte intérieur, porte palière...)
- Les menuiseries en PVC
- L'ensemble des mastics et joints d'étanchéité des équipements sanitaires (évier, baignoire, douche WC, lavabo...)
- Autres mastics dans le logement
- Les joints de radiateur
- Les colles de barre de seuil
- Les revêtements de sols autres que ceux d'origine (Type linoléum + colle jaune)

De plus le diagnostic amiante ne concerne pas :

- Les balcons considérés comme non visités.
- Les garages ou caves considérés comme non visités.
- Les gaines et coffres verticaux et horizontaux inaccessibles sans sondage destructif
- Les plénums de faux plafond.
- Les matériaux invisibles derrière les doublages.

R Locaux ou partie de locaux non visités

Localisation / Désignation	Justification	Remarque
Appartement n°36 - Vol 4 (Balcon)	pièce non visée par le présent diagnostic	Intérieur du balcon Non concerné par les travaux
Vol 7 (SDB) - Appartement n°36	pièce non visée par le présent diagnostic	Volume sous baignoire SDB encombrée

Note : En présence de locaux ou partie de locaux non visités, des investigations complémentaires devront être menées afin d'accéder à ces locaux, pour finaliser ce repérage.

Sommaire des grilles de résultat de repérage

- Parois verticales intérieures et enduits

- Plafond et faux-plafonds

- Revêtement de sol

- Revêtement de mur

- Equipements divers et accessoires



Grille de résultats du repérage des MPCA pour la catégorie : Equipements divers et accessoires

Plan	Localisation	Composant	Partie composant	Descriptif de l'action menée				Laboratoire			Conclusion
				Réf action	Observation	Précision loc.	Ref photo	Ref Prél.	Descriptif	Résultat	
Appartement n°36	Vol 2 (Cuisine)	Evier	Tampon bitumineux	P7	Réalisation d'un prélèvement	Souple noir	002VW000014 n°7 - 1	P7	Tampon Bitumineux Noir	Négatif	Négatif sur analyse
Appartement n°36	Vol 9 (Chambre 2)	Radiateurs	Joints	I2			I2 - 1				Aucun prélèvement réalisé à la demande du client
Appartement n°36	Vol 8 (Chambre 1)	Radiateurs	Joints	I2			I2 - 1				Aucun prélèvement réalisé à la demande du client
Appartement n°36	Vol 7 (SDB)	Radiateurs	Joints	I2			I2 - 1				Aucun prélèvement réalisé à la demande du client
Appartement n°36	Vol 5 (Séjour)	Radiateurs	Joints	I2			I2 - 1				Aucun prélèvement réalisé à la demande du client
Appartement n°36	Vol 2 (Cuisine)	Radiateurs	Joints	I2			I2 - 1				Aucun prélèvement réalisé à la demande du client
Appartement n°36	Vol 1 (Entrée)	Radiateurs	Joints	I2			I2 - 1				Aucun prélèvement réalisé à la demande du client



Grille de résultats du repérage des MPCA pour la catégorie : Equipements divers et accessoires

Plan	Localisation	Composant	Partie composant	Descriptif de l'action menée				Laboratoire			Conclusion
				Réf action	Observation	Précision loc.	Ref photo	Ref Prél.	Descriptif	Résultat	
Appartement n°36	Vol 2 (Cuisine)	Evier	Mastic étanchéité	I3			I3 - 1				Aucun prélèvement réalisé à la demande du client sur l'ensemble des mastics des appareils sanitaires et équipements divers
Appartement n°36	Vol 7 (SDB)	Evier	Mastic étanchéité	I3			I3 - 1				Aucun prélèvement réalisé à la demande du client sur l'ensemble des mastics des appareils sanitaires et équipements divers

Grille de résultats du repérage des MPCA pour la catégorie : Parois verticales intérieures et enduits

Plan	Localisation	Composant	Partie composant	Descriptif de l'action menée				Laboratoire			Conclusion
				Réf action	Observation	Précision loc.	Ref photo	Ref Prél.	Descriptif	Résultat	
Appartement n°36	Vol 3 (Loggia)	Murs et cloisons	Joint assemblage carreaux de plâtre	P2	Réalisation d'un prélèvement		002VW000 014 n°2 - 1 - 002VW000 014 n°2 - 2	P2	Plâtre Effritable Blanc Peinture Effritable Blanc	Négatif	Négatif sur analyse



Grille de résultats du repérage des MPCA pour la catégorie : Parois verticales intérieures et enduits

Plan	Localisation	Composant	Partie composant	Descriptif de l'action menée				Laboratoire			Conclusion
				Réf action	Observation	Précision loc.	Ref photo	Ref Prél.	Descriptif	Résultat	
Appartement n°36	Vol 3 (Loggia)	Cloisons légères ou préfabriquées	Doublage plaque de platre loggia	P3	Réalisation d'un prélèvement		002VW000 014 n°3 - 1 - 002VW000 014 n°3 - 2	P3	Plâtre Effritable Blanc Carton Souple Fibreux Marron Peinture Effritable Blanc	Négatif	Négatif sur analyse
Appartement n°36	Vol 3 (Loggia)	Murs et cloisons	Enduit ciment (Porteur loggia)	P4	Réalisation d'un prélèvement		002VW000 014 n°4 - 1 - 002VW000 014 n°4 - 2	P4	Plâtre Dur Blanc Peinture Effritable Beige Ciment Effritable Gris	Négatif	Négatif sur analyse
Appartement n°36	Vol 3 (Loggia)	Murs et cloisons	Enduit ciment (Porteur loggia)	P4	Sondage et extension de la zone homogène du prélèvement P4		002VW000 014 n°4 - 1 - 002VW000 014 n°4 - 2	P4	Plâtre Dur Blanc Peinture Effritable Beige Ciment Effritable Gris	Négatif	Négatif sur analyse
Appartement n°36	Vol 2 (Cuisine)	Murs et cloisons	Enduit plâtre (Cloison pièces humides)	P5	Réalisation d'un prélèvement		002VW000 014 n°5 - 1 - 002VW000 014 n°5 - 2	P5	Plâtre Effritable Blanc Peinture Effritable Beige	Négatif	Négatif sur analyse
Appartement n°36	Vol 7 (SDB) - Vol 6 (W.C)	Murs et cloisons	Enduit plâtre (Cloison pièces humides)	S25 - S26	Sondage et extension de la zone homogène du prélèvement P5		002VW000 014 n°5 - 1 - 002VW000 014 n°5 - 2	P5	Plâtre Effritable Blanc Peinture Effritable Beige	Négatif	Négatif sur analyse
Appartement n°36	Vol 1 (Entrée)	Murs et cloisons	Enduit plâtre (Porteur pièces sèches)	P9	Réalisation d'un prélèvement		002VW000 014 n°9 - 1 - 002VW000 014 n°9 - 2	P9	Plâtre Effritable Blanc Peinture Effritable Beige	Négatif	Négatif sur analyse
Appartement n°36	Vol 1 (Entrée) - Vol 8 (Chambre 1) - Vol 9 (Chambre 2) - Vol 5 (Séjour)	Murs et cloisons	Enduit plâtre (Porteur pièces sèches)	P9 - S5 - S6 - S7	Sondage et extension de la zone homogène du prélèvement P9		002VW000 014 n°9 - 1 - 002VW000 014 n°9 - 2	P9	Plâtre Effritable Blanc Peinture Effritable Beige	Négatif	Négatif sur analyse



Grille de résultats du repérage des MPCA pour la catégorie : Parois verticales intérieures et enduits

Plan	Localisation	Composant	Partie composant	Descriptif de l'action menée				Laboratoire			Conclusion
				Réf action	Observation	Précision loc.	Ref photo	Ref Prél.	Descriptif	Résultat	
Appartement n°36	Vol 1 (Entrée)	Menuiseries	Porte d'entrée 4 points de sécurité	S8							Négatif sur document Prélèvement n°10 du dossier AC-ENVIRONNEMENT 002HD000890
Appartement n°36	Vol 1 (Entrée)	Murs et cloisons	Enduit plâtre (Cloison pièces sèches)	P13	Réalisation d'un prélèvement		002VW000014 n°13 - 1 - 002VW000014 n°13 - 2	P13	Plâtre Effritable Blanc Peinture Effritable Beige	Négatif	Négatif sur analyse
Appartement n°36	Vol 1 (Entrée) - Vol 8 (Chambre 1) - Vol 5 (Séjour)	Murs et cloisons	Enduit plâtre (Cloison pièces sèches)	P13 - S17 - S18 - S19	Sondage et extension de la zone homogène du prélèvement P13		002VW000014 n°13 - 1 - 002VW000014 n°13 - 2	P13	Plâtre Effritable Blanc Peinture Effritable Beige	Négatif	Négatif sur analyse
Appartement n°36	Vol 2 (Cuisine)	Murs et cloisons	Enduit plâtre (Porteur pièces humides)	P17	Réalisation d'un prélèvement		002VW000014 n°17 - 1 - 002VW000014 n°17 - 2	P17	Plâtre Effritable Blanc Peinture Effritable Beige	Négatif	Négatif sur analyse
Appartement n°36	Vol 2 (Cuisine) - Vol 7 (SDB)	Murs et cloisons	Enduit plâtre (Porteur pièces humides)	P17 - S24	Sondage et extension de la zone homogène du prélèvement P17		002VW000014 n°17 - 1 - 002VW000014 n°17 - 2	P17	Plâtre Effritable Blanc Peinture Effritable Beige	Négatif	Négatif sur analyse



Grille de résultats du repérage des MPCA pour la catégorie : Parois verticales intérieures et enduits

Plan	Localisation	Composant	Partie composant	Descriptif de l'action menée				Laboratoire			Conclusion
				Réf action	Observation	Précision loc.	Ref photo	Ref Prél.	Descriptif	Résultat	
Appartement n°36	Vol 9 (Chambre 2)	Menuiseries	PVC 4 / 16 / 4	I1			I1 - 1				Aucun prélèvement réalisé à la demande du client sur les menuiseries PVC
Appartement n°36	Vol 8 (Chambre 1)	Menuiseries	PVC 4 / 16 / 4	I1			I1 - 1				Aucun prélèvement réalisé à la demande du client sur les menuiseries PVC
Appartement n°36	Vol 5 (Séjour)	Menuiseries	PVC 4 / 16 / 4	I1			I1 - 1				Aucun prélèvement réalisé à la demande du client sur les menuiseries PVC
Appartement n°36	Vol 2 (Cuisine)	Menuiseries	PVC 4 / 16 / 4	I1			I1 - 1				Aucun prélèvement réalisé à la demande du client sur les menuiseries PVC
Appartement n°36	Vol 3 (Loggia)	Menuiseries	PVC 4 / 16 / 4	I1			I1 - 1				Aucun prélèvement réalisé à la demande du client sur les menuiseries PVC



Grille de résultats du repérage des MPCA pour la catégorie : Plafond et faux-plafonds

Plan	Localisation	Composant	Partie composant	Descriptif de l'action menée				Laboratoire			Conclusion
				Réf action	Observation	Précision loc.	Ref photo	Ref Prél.	Descriptif	Résultat	
Appartement n°36	Vol 3 (Loggia)	Plafonds	Enduit plâtre (plafond loggia)	P1	Réalisation d'un prélèvement		002VW000 014 n°1 - 1	P1	Plâtre Effritable Blanc Peinture Effritable Blanc	Négatif	Négatif sur analyse
Appartement n°36	Vol 1 (Entrée)	Plafonds	Enduit plâtre (Plafond pièces sèches)	P8	Réalisation d'un prélèvement		002VW000 014 n°8 - 1	P8	Plâtre Effritable Blanc Peinture Souple Blanc	Négatif	Négatif sur analyse
Appartement n°36	Vol 9 (Chambre 2) - Vol 8 (Chambre 1) - Vol 5 (Séjour)	Plafonds	Enduit plâtre (Plafond pièces sèches)	S2 - S3 - S4	Sondage et extension de la zone homogène du prélèvement P8		002VW000 014 n°8 - 1	P8	Plâtre Effritable Blanc Peinture Souple Blanc	Négatif	Négatif sur analyse
Appartement n°36	Vol 7 (SDB)	Plafonds	Enduit plâtre (Plafond pièces humides)	P16	Réalisation d'un prélèvement		002VW000 014 n°16 - 1	P16	Plâtre Effritable Blanc Peinture Effritable Beige	Négatif	Négatif sur analyse
Appartement n°36	Vol 6 (W.C) - Vol 2 (Cuisine)	Plafonds	Enduit plâtre (Plafond pièces humides)	S22 - S23	Sondage et extension de la zone homogène du prélèvement P16		002VW000 014 n°16 - 1	P16	Plâtre Effritable Blanc Peinture Effritable Beige	Négatif	Négatif sur analyse

Grille de résultats du repérage des MPCA pour la catégorie : Revêtement de mur

Plan	Localisation	Composant	Partie composant	Descriptif de l'action menée				Laboratoire			Conclusion
				Réf action	Observation	Précision loc.	Ref photo	Ref Prél.	Descriptif	Résultat	
Appartement n°36	Vol 2 (Cuisine)	Revêtement de mur	Colles de carrelages (faïences)	P6	Réalisation d'un prélèvement	Carreaux 15 X 15 Blanc + colle grise	002VW000 014 n°6 - 1 - 002VW000 014 n°6 - 2	P6	Colle Dur Gris Papier Fibreux Souple Beige	Négatif	Négatif sur analyse



Grille de résultats du repérage des MPCA pour la catégorie : Revêtement de mur

Plan	Localisation	Composant	Partie composant	Descriptif de l'action menée				Laboratoire			Conclusion
				Réf action	Observation	Précision loc.	Ref photo	Ref Prél.	Descriptif	Résultat	
Appartement n°36	Vol 7 (SDB)	Revêtement de mur	Colles de carrelages (faïences)	P15	Réalisation d'un prélèvement	Gris (carreaux 15 X 15 Blanc)	002VW000 014 n°15 - 1 - 002VW000 014 n°15 - 2 - 002VW000 014 n°15 - 3 - 002VW000 014 n°15 - 4	P15	Colle Dur Blanc Peinture Effritable Beige Plâtre Effritable Blanc	Négatif	Négatif sur analyse

Grille de résultats du repérage des MPCA pour la catégorie : Revêtement de sol

Plan	Localisation	Composant	Partie composant	Descriptif de l'action menée				Laboratoire			Conclusion
				Réf action	Observation	Précision loc.	Ref photo	Ref Prél.	Descriptif	Résultat	
Appartement n°36	Vol 7 (SDB)	Revêtement de sol	Colles jaunes de revêtement de sol pièces humides	P10	Réalisation d'un prélèvement		002VW000 014 n°10 - 1 - 002VW000 014 n°10 - 2	P10	Colle Souple Jaune Ragréage Dur Gris Ciment Effritable Gris Matériau Effritable Blanc	Négatif	Négatif sur analyse
Appartement n°36	Vol 6 (W.C) - Vol 2 (Cuisine)	Revêtement de sol	Colles jaunes de revêtement de sol pièces humides	S9 - S10	Sondage et extension de la zone homogène du prélèvement P10		002VW000 014 n°10 - 1 - 002VW000 014 n°10 - 2	P10	Colle Souple Jaune Ragréage Dur Gris Ciment Effritable Gris Matériau Effritable Blanc	Négatif	Négatif sur analyse
Appartement n°36	Vol 7 (SDB)	Revêtement de sol	Ragréage gris d'origine	P11	Réalisation d'un prélèvement			P11	Ragréage Effritable Gris Matériau Effritable Blanc	Négatif	Négatif sur analyse



Grille de résultats du repérage des MPCA pour la catégorie : Revêtement de sol

Plan	Localisation	Composant	Partie composant	Descriptif de l'action menée				Laboratoire			Conclusion
				Réf action	Observation	Précision loc.	Ref photo	Ref Prél.	Descriptif	Résultat	
Appartement n°36	Vol 8 (Chambre 1) - Vol 9 (Chambre 2) - Vol 5 (Séjour) - Vol 6 (W.C) - Vol 1 (Entrée) - Vol 2 (Cuisine)	Revêtement de sol	Ragréage gris d'origine	S11 - S12 - S13 - S14 - S15 - S16	Sondage et extension de la zone homogène du prélèvement P11			P11	Ragréage Effritable Gris Matériau Effritable Blanc	Négatif	Négatif sur analyse
Appartement n°36	Vol 1 (Entrée)	Revêtement de sol	Colles jaunes de revêtement de sol pièces sèches	P12	Réalisation d'un prélèvement		002VW000 014 n°12 - 1 - 002VW000 014 n°12 - 2	P12	Revêtement Souple Gris Colle Souple Jaune Ragréage Effritable Gris	Négatif	Négatif sur analyse
Appartement n°36	Vol 8 (Chambre 1)	Revêtement de sol	Tresse sous lino	P14	Réalisation d'un prélèvement		002VW000 014 n°14 - 1 - 002VW000 014 n°14 - 2	P14	Revêtement Souple Fibreux Jaune Gris	Positif	Présence sur analyse
Appartement n°36	Vol 9 (Chambre 2)	Revêtement de sol	Tresse sous lino	S20 (P14)	Sondage et extension de la zone homogène du prélèvement P14		002VW000 014 n°14 - 1 - 002VW000 014 n°14 - 2	P14	Revêtement Souple Fibreux Jaune Gris	Positif	Présence sur analyse
Appartement n°36	Vol 5 (Séjour)	Revêtement de sol	Tresse sous lino	S21 (P14)	Sondage et extension de la zone homogène du prélèvement P14		002VW000 014 n°14 - 1 - 002VW000 014 n°14 - 2	P14	Revêtement Souple Fibreux Jaune Gris	Positif	Présence sur analyse



Grille de résultats du repérage des MPCA pour la catégorie : Revêtement de sol

Plan	Localisation	Composant	Partie composant	Descriptif de l'action menée				Laboratoire			Conclusion
				Réf action	Observation	Précision loc.	Ref photo	Ref Prél.	Descriptif	Résultat	
Appartement n°36	Vol 5 (Séjour)	Revêtement de sol	Lés plastiques avec sous-couche	I4	Lino + colle jaune		I4 - 1				Aucun prélèvement réalisé à la demande du client sur les revêtements de sols non d'origines.
Appartement n°36	Vol 7 (SDB)	Revêtement de sol	Lés plastiques avec sous-couche	I4	Lino + colle jaune		I4 - 1				Aucun prélèvement réalisé à la demande du client sur les revêtements de sols non d'origines.
Appartement n°36	Vol 8 (Chambre 1)	Revêtement de sol	Lés plastiques avec sous-couche	I4	Lino + colle jaune		I4 - 1				Aucun prélèvement réalisé à la demande du client sur les revêtements de sols non d'origines.
Appartement n°36	Vol 9 (Chambre 2)	Revêtement de sol	Lés plastiques avec sous-couche	I4	Lino + colle jaune		I4 - 1				Aucun prélèvement réalisé à la demande du client sur les revêtements de sols non d'origines.





Grille de résultats du repérage des MPCA pour la catégorie : Revêtement de sol

Plan	Localisation	Composant	Partie composant	Descriptif de l'action menée				Laboratoire			Conclusion
				Réf action	Observation	Précision loc.	Ref photo	Ref Prél.	Descriptif	Résultat	
Appartement n°36	Vol 1 (Entrée)	Revêtement de sol	Lés plastiques avec sous-couche	I4	Lino + colle jaune		I4 - 1				Aucun prélèvement réalisé à la demande du client sur les revêtements de sols non d'origines.
Appartement n°36	Vol 6 (W.C)	Revêtement de sol	Lés plastiques avec sous-couche	I4	Lino + colle jaune		I4 - 1				Aucun prélèvement réalisé à la demande du client sur les revêtements de sols non d'origines.
Appartement n°36	Vol 2 (Cuisine)	Revêtement de sol	Lés plastiques avec sous-couche	I4	Lino + colle jaune		I4 - 1				Aucun prélèvement réalisé à la demande du client sur les revêtements de sols non d'origines.
Appartement n°36	Vol 3 (Loggia)	Revêtement de sol	Chape maigre	P18	Réalisation d'un prélèvement		002VW000 014 n°18 - 1 - 002VW000 014 n°18 - 2	P18	Ragréage Effritable Gris Matériau Effritable Blanc Ciment Effritable Gris	Négatif	Négatif sur analyse



ANNEXE : Plans de repérage des MPCA

Ref.	Plans	Titre du plan
 Appartement n°36	Appartement n°36	Appartement n°36 - Plan de repérage - Actions menées
 Appartement n°36	Appartement n°36	Appartement n°36 - MPCA Revêtement de sol



ANNEXE : Reportage photographique

 Photos représentant des matériaux et produits contenant de l'amiante

Référence	Localisation	Action
002VW000014 n°15 - 1 (P15)	Appartement n°36 - Vol 7 (SDB)	Prélevement négatif
002VW000014 n°15 - 2 (P15)	Appartement n°36 - Vol 7 (SDB)	Prélevement négatif
002VW000014 n°10 - 1 (P10)	Appartement n°36 - Vol 7 (SDB)	Prélevement négatif
002VW000014 n°10 - 2 (P10)	Appartement n°36 - Vol 7 (SDB)	Prélevement négatif
002VW000014 n°15 - 3 (P15)	Appartement n°36 - Vol 7 (SDB)	Prélevement négatif
002VW000014 n°15 - 4 (P15)	Appartement n°36 - Vol 7 (SDB)	Prélevement négatif
002VW000014 n°16 - 1 (P16)	Appartement n°36 - Vol 7 (SDB)	Prélevement négatif
002VW000014 n°8 - 1 (P8)	Appartement n°36 - Vol 1 (Entrée)	Prélevement négatif
002VW000014 n°14 - 1 (P14)	Appartement n°36 - Vol 8 (Chambre 1)	Prélevement positif
002VW000014 n°14 - 2 (P14)	Appartement n°36 - Vol 8 (Chambre 1)	Prélevement positif
002VW000014 n°13 - 1 (P13)	Appartement n°36 - Vol 1 (Entrée)	Prélevement négatif
002VW000014 n°13 - 2 (P13)	Appartement n°36 - Vol 1 (Entrée)	Prélevement négatif
002VW000014 n°9 - 1 (P9)	Appartement n°36 - Vol 1 (Entrée)	Prélevement négatif
002VW000014 n°9 - 2 (P9)	Appartement n°36 - Vol 1 (Entrée)	Prélevement négatif
002VW000014 n°12 - 1 (P12)	Appartement n°36 - Vol 1 (Entrée)	Prélevement négatif
002VW000014 n°12 - 2 (P12)	Appartement n°36 - Vol 1 (Entrée)	Prélevement négatif
002VW000014 n°1 - 1 (P1)	Appartement n°36 - Vol 3 (Loggia)	Prélevement négatif
002VW000014 n°2 - 1 (P2)	Appartement n°36 - Vol 3 (Loggia)	Prélevement négatif
002VW000014 n°2 - 2 (P2)	Appartement n°36 - Vol 3 (Loggia)	Prélevement négatif
002VW000014 n°3 - 1 (P3)	Appartement n°36 - Vol 3 (Loggia)	Prélevement négatif
002VW000014 n°3 - 2 (P3)	Appartement n°36 - Vol 3 (Loggia)	Prélevement négatif
002VW000014 n°4 - 1 (P4)	Appartement n°36 - Vol 3 (Loggia)	Prélevement négatif
002VW000014 n°4 - 2 (P4)	Appartement n°36 - Vol 3 (Loggia)	Prélevement négatif
002VW000014 n°18 - 1 (P18)	Appartement n°36 - Vol 3 (Loggia)	Prélevement négatif
002VW000014 n°18 - 2 (P18)	Appartement n°36 - Vol 3 (Loggia)	Prélevement négatif
	Appartement n°36 - Vol 9 (Chambre 2)	I2
	Appartement n°36 - Vol 9 (Chambre 2)	I1
	Appartement n°36 - Vol 2 (Cuisine)	I3
002VW000014 n°6 - 1 (P6)	Appartement n°36 - Vol 2 (Cuisine)	Prélevement négatif
002VW000014 n°6 - 2 (P6)	Appartement n°36 - Vol 2 (Cuisine)	Prélevement négatif
	Appartement n°36 - Vol 5 (Séjour)	I4



Référence	Localisation	Action
002VW000014 n°7 - 1 (P7)	Appartement n°36 - Vol 2 (Cuisine)	Prélevement négatif
002VW000014 n°17 - 1 (P17)	Appartement n°36 - Vol 2 (Cuisine)	Prélevement négatif
002VW000014 n°17 - 2 (P17)	Appartement n°36 - Vol 2 (Cuisine)	Prélevement négatif
002VW000014 n°5 - 1 (P5)	Appartement n°36 - Vol 2 (Cuisine)	Prélevement négatif
002VW000014 n°5 - 2 (P5)	Appartement n°36 - Vol 2 (Cuisine)	Prélevement négatif



002VW000014 n°15 - 1 (P15)



002VW000014 n°15 - 2 (P15)



002VW000014 n°10 - 1 (P10)



002VW000014 n°10 - 2 (P10)



002VW000014 n°15 - 3 (P15)



002VW000014 n°15 - 4 (P15)

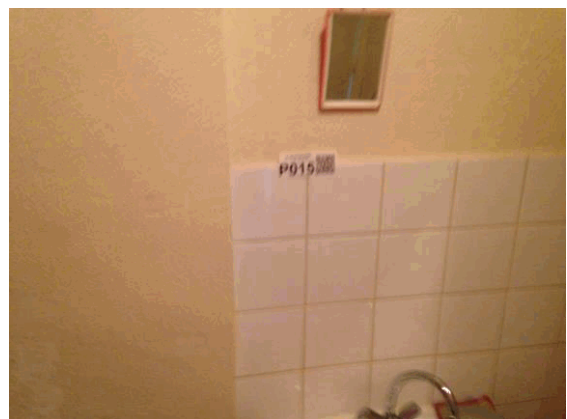

002VW000014 n°16 - 1 (P16)

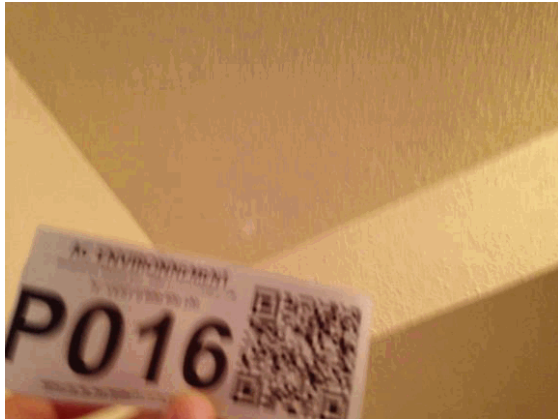

002VW000014 n°8 - 1 (P8)

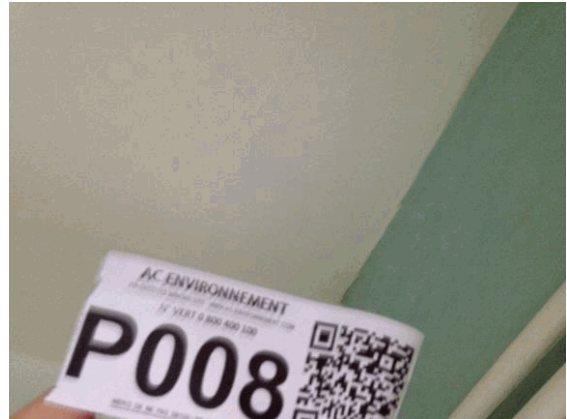

002VW000014 n°14 - 1 (P14)



002VW000014 n°14 - 2 (P14)



002VW000014 n°13 - 1 (P13)



002VW000014 n°13 - 2 (P13)



002VW000014 n°9 - 1 (P9)



002VW000014 n°9 - 2 (P9)



002VW000014 n°12 - 1 (P12)



002VW000014 n°12 - 2 (P12)



002VW000014 n°1 - 1 (P1)



002VW000014 n°2 - 1 (P2)



002VW000014 n°2 - 2 (P2)



002VW000014 n°3 - 1 (P3)



002VW000014 n°3 - 2 (P3)

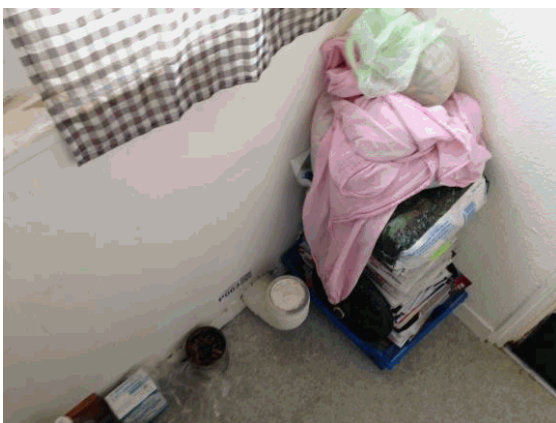

002VW000014 n°4 - 1 (P4)



002VW000014 n°4 - 2 (P4)



002VW000014 n°18 - 1 (P18)



002VW000014 n°18 - 2 (P18)



I2 - 1



I1 - 1



I3 - 1

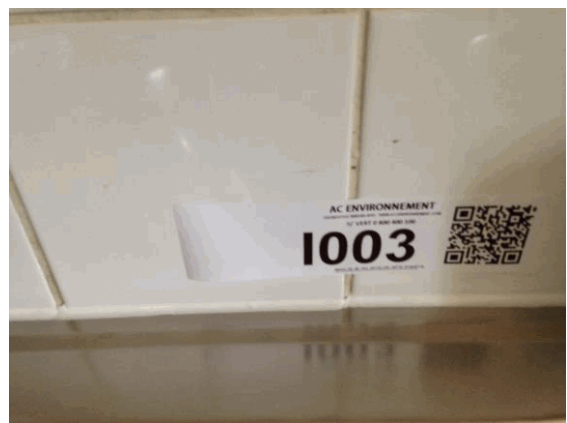

002VW000014 n°6 - 1 (P6)



002VW000014 n°6 - 2 (P6)



I4 - 1



002VW000014 n°7 - 1 (P7)



002VW000014 n°17 - 1 (P17)



002VW000014 n°17 - 2 (P17)



002VW000014 n°5 - 1 (P5)



002VW000014 n°5 - 2 (P5)



ANNEXE : Récapitulatif des prélèvements et analyses

Prélèvements en rouge = Positif

Référence	Categorie	Composant	Materiu	Localisation	Observation
P1	Plafond et faux-plafonds	Plafonds	Plâtre Effritable Blanc Peinture Effritable Blanc - -	Appartement n°36 - Vol 3 (Loggia)	
P2	Parois verticales intérieures et enduits	Murs et cloisons	Plâtre Effritable Blanc Peinture Effritable Blanc - -	Appartement n°36 - Vol 3 (Loggia)	
P3	Parois verticales intérieures et enduits	Cloisons légères ou préfabriquées	Plâtre Effritable Blanc Carton Souple Fibreux Marron Peinture Effritable Blanc - -	Appartement n°36 - Vol 3 (Loggia)	
P4	Parois verticales intérieures et enduits	Murs et cloisons	Plâtre Dur Blanc Peinture Effritable Beige Ciment Effritable Gris - -	Appartement n°36 - Vol 3 (Loggia)	
P5	Parois verticales intérieures et enduits	Murs et cloisons	Plâtre Effritable Blanc Peinture Effritable Beige - -	Appartement n°36 - Vol 2 (Cuisine)	
P6	Revêtement de mur	Revêtement de mur	Colle Dur Gris Papier Fibreux Souple Beige - Carreaux 15 X 15 Blanc + colle grise -	Appartement n°36 - Vol 2 (Cuisine)	
P7	Equipements divers et accessoires	Evier	Tampon Bitumineux Noir - Souple noir -	Appartement n°36 - Vol 2 (Cuisine)	
P8	Plafond et faux-plafonds	Plafonds	Plâtre Effritable Blanc Peinture Souple Blanc - -	Appartement n°36 - Vol 1 (Entrée)	
P9	Parois verticales intérieures et enduits	Murs et cloisons	Plâtre Effritable Blanc Peinture Effritable Beige - -	Appartement n°36 - Vol 1 (Entrée)	
P10	Revêtement de sol	Revêtement de sol	Colle Souple Jaune Ragréage Dur Gris Ciment Effritable Gris Matériau Effritable Blanc - -	Appartement n°36 - Vol 7 (SDB)	
P11	Revêtement de sol	Revêtement de sol	Ragréage Effritable Gris Matériau Effritable Blanc - -	Appartement n°36 - Vol 7 (SDB)	
P12	Revêtement de sol	Revêtement de sol	Revêtement Souple Gris Colle Souple Jaune Ragréage Effritable Gris - -	Appartement n°36 - Vol 1 (Entrée)	
P13	Parois verticales intérieures et enduits	Murs et cloisons	Plâtre Effritable Blanc Peinture Effritable Beige - -	Appartement n°36 - Vol 1 (Entrée)	
P14	Revêtement de sol	Revêtement de sol	Revêtement Souple Fibreux Jaune Gris - -	Appartement n°36 - Vol 8 (Chambre 1)	
P15	Revêtement de mur	Revêtement de mur	Colle Dur Blanc Peinture Effritable Beige Plâtre Effritable Blanc - Gris (carreaux 15 X 15 Blanc) -	Appartement n°36 - Vol 7 (SDB)	
P16	Plafond et faux-plafonds	Plafonds	Plâtre Effritable Blanc Peinture Effritable Beige - -	Appartement n°36 - Vol 7 (SDB)	
P17	Parois verticales intérieures et enduits	Murs et cloisons	Plâtre Effritable Blanc Peinture Effritable Beige - -	Appartement n°36 - Vol 2 (Cuisine)	

P18	Revêtement de sol	Revêtement de sol	Ragréage Effritable Gris Matériau Effritable Blanc Ciment Effritable Gris - -	Appartement n°36 - Vol 3 (Loggia)	
-----	-------------------	-------------------	--	--------------------------------------	--

Référence chantier : C012017227591
Adresse chantier : Commande : 002VW000014
Affaire : _00067000020000200036_
40 RUE JEAN JACQUES ROUSSEAU -
GUTENBERG RTE D ARON
53100 MAYENNE

AC Environnement
64, rue Clément Ader
42153 RIORGES

Gentilly, le 07/08/2017

SYNTHESE RAPPORTS DOSSIER REFERENCE : C012017227591 (18 prélèvements)

Référence échantillon laboratoire : PM01536875

Date de réception : 01/08/2017 Date de préparation : 04/08/2017 Date d'analyse : 05/08/2017

Description client	Num. couche	Matière	Aspect	Couleur	Type de préparation	Nb. Prép.	Type d'analyse	Résultat
002VW000014_001 Plafond et faux-plafonds / Plafonds / Enduit plâtre (plafond loggia) Vol 3 (Loggia)	1	Plâtre	Effritable	Blanc	Attaque chimique : Acétone	1	MET*	Non détecté
	2	Peinture	Effritable	Blanc				

Remarque : RAS

Référence échantillon laboratoire : PM01536876

Date de réception : 01/08/2017 Date de préparation : 04/08/2017 Date d'analyse : 05/08/2017

Description client	Num. couche	Matière	Aspect	Couleur	Type de préparation	Nb. Prép.	Type d'analyse	Résultat
002VW000014_002 Parois verticales intérieures et enduits / Murs et cloisons / Joint assemblage carreaux de platre Vol 3 (Loggia)	1	Plâtre	Effritable	Blanc	Attaque chimique : Acétone	1	MET*	Non détecté
	2	Peinture	Effritable	Blanc				

Remarque : RAS

Référence échantillon laboratoire : PM01536877

Date de réception : 01/08/2017 Date de préparation : 04/08/2017 Date d'analyse : 05/08/2017

Description client	Num. couche	Matière	Aspect	Couleur	Type de préparation	Nb. Prép.	Type d'analyse	Résultat
002VW000014_003 Parois verticales intérieures et enduits / Cloisons légères ou préfabriquées / Doublage plaque de platre loggia Vol 3 (Loggia)	1	Plâtre	Effritable	Blanc	Attaque chimique : Acétone	1	MET*	Non détecté
	2	Carton	Souple Fibreux	Marron				
	3	Peinture	Effritable	Blanc				

Remarque : RAS

Référence échantillon laboratoire : PM01536878

Date de réception : 01/08/2017 Date de préparation : 05/08/2017 Date d'analyse : 05/08/2017

Description client	Num. couche	Matière	Aspect	Couleur	Type de préparation	Nb. Prép.	Type d'analyse	Résultat
002VW000014_004 Parois verticales intérieures et enduits / Murs et cloisons / Enduit ciment (Porteur loggia) Vol 3 (Loggia)	1	Plâtre	Dur	Blanc	Attaque chimique : Acétone	1	MET*	Non détecté
	2	Peinture	Effritable	Beige				
	3	Ciment	Effritable	Gris				

Remarque : RAS

Référence échantillon laboratoire : PM01536879

Date de réception : 01/08/2017		Date de préparation : 04/08/2017				Date d'analyse : 05/08/2017		
Description client	Num. couche	Matière	Aspect	Couleur	Type de préparation	Nb. Prép.	Type d'analyse	Résultat
002VW000014_005 Parois verticales intérieures et enduits / Murs et cloisons / Enduit plâtre (Cloison pièces humides) Vol 2 (Cuisine)	1 2	Plâtre Peinture	Effritable Effritable	Blanc Beige	Attaque chimique : Acétone	1	MET*	Non détecté
Remarque : RAS								

Référence échantillon laboratoire : PM01536880

Date de réception : 01/08/2017		Date de préparation : 04/08/2017				Date d'analyse : 05/08/2017		
Description client	Num. couche	Matière	Aspect	Couleur	Type de préparation	Nb. Prép.	Type d'analyse	Résultat
002VW000014_006 Revêtement de mur / Revêtement de mur / Colles de carrelages (faïences) Vol 2 (Cuisine)	1 2	Colle Papier	Dur Fibreux Souple	Gris Beige	Attaque chimique : Acétone,Acide chlorhydrique	1	MET*	Non détecté
Remarque : RAS								

Référence échantillon laboratoire : PM01536881

Date de réception : 01/08/2017		Date de préparation : 05/08/2017				Date d'analyse : 07/08/2017		
Description client	Num. couche	Matière	Aspect	Couleur	Type de préparation	Nb. Prép.	Type d'analyse	Résultat
002VW000014_007 Equipements divers et accessoires / Evier / Tampon bitumineux Vol 2 (Cuisine)	1	Tampon	Bitumineux	Noir	Attaque chimique : Chloroforme	2	MET*	Non détecté
Remarque : RAS								

Référence échantillon laboratoire : PM01536882

Date de réception : 01/08/2017		Date de préparation : 05/08/2017				Date d'analyse : 05/08/2017		
Description client	Num. couche	Matière	Aspect	Couleur	Type de préparation	Nb. Prép.	Type d'analyse	Résultat
002VW000014_008 Plafond et faux-plafonds / Plafonds / Enduit plâtre (Plafond pièces sèches) Vol 1 (Entrée)	1 2	Plâtre Peinture	Effritable Souple	Blanc Blanc	Attaque chimique : Acétone	1	MET*	Non détecté
Remarque : RAS								

Référence échantillon laboratoire : PM01536883

Date de réception : 01/08/2017		Date de préparation : 04/08/2017				Date d'analyse : 05/08/2017		
Description client	Num. couche	Matière	Aspect	Couleur	Type de préparation	Nb. Prép.	Type d'analyse	Résultat
002VW000014_009 Parois verticales intérieures et enduits / Murs et cloisons / Enduit plâtre (Porteur pièces sèches) Vol 1 (Entrée)	1 2	Plâtre Peinture	Effritable Effritable	Blanc Beige	Attaque chimique : Acétone	1	MET*	Non détecté
Remarque : RAS								

Référence échantillon laboratoire : PM01536884

Date de réception : 01/08/2017		Date de préparation : 05/08/2017				Date d'analyse : 05/08/2017		
Description client	Num. couche	Matière	Aspect	Couleur	Type de préparation	Nb. Prép.	Type d'analyse	Résultat
002VW000014_010 Revêtement de sol / Revêtement de sol / Colles jaunes de revêtement de sol pièces humides Vol 7 (SDB)	1 2 3 4	Colle Ragréage Ciment Matériau	Souple Dur Effritable Effritable	Jaune Gris Gris Blanc	Attaque chimique : Acétone,Acide chlorhydrique	1	MET*	Non détecté
Remarque : RAS								

Référence échantillon laboratoire : PM01536885

Date de réception : 01/08/2017			Date de préparation : 05/08/2017			Date d'analyse : 05/08/2017		
Description client	Num. couche	Matière	Aspect	Couleur	Type de préparation	Nb. Prép.	Type d'analyse	Résultat
002VW000014_011 Revêtement de sol / Revêtement de sol / Ragréage gris d'origine Vol 7 (SDB)	1 2	Ragréage Matériau	Effritable Effritable	Gris Blanc	Attaque chimique : Acétone	1	MET*	Non détecté
Remarque : RAS								

Référence échantillon laboratoire : PM01536886

Date de réception : 01/08/2017			Date de préparation : 05/08/2017			Date d'analyse : 05/08/2017		
Description client	Num. couche	Matière	Aspect	Couleur	Type de préparation	Nb. Prép.	Type d'analyse	Résultat
002VW000014_012 Revêtement de sol / Revêtement de sol / Colles jaunes de revêtement de sol pièces sèches Vol 1 (Entrée)	1 2 3	Revêtement Colle Ragréage	Souple Souple Effritable	Gris Jaune Gris	Attaque chimique : Acétone	1	MET*	Non détecté
Remarque : RAS								

Référence échantillon laboratoire : PM01536887

Date de réception : 01/08/2017			Date de préparation : 05/08/2017			Date d'analyse : 05/08/2017		
Description client	Num. couche	Matière	Aspect	Couleur	Type de préparation	Nb. Prép.	Type d'analyse	Résultat
002VW000014_013 Parois verticales intérieures et enduits / Murs et cloisons / Enduit plâtre (Cloison pièces sèches) Vol 1 (Entrée)	1 2	Plâtre Peinture	Effritable Effritable	Blanc Beige	Attaque chimique : Acétone	1	MET*	Non détecté
Remarque : RAS								

Référence échantillon laboratoire : PM01536888

Date de réception : 01/08/2017			Date de préparation : 05/08/2017			Date d'analyse : 07/08/2017		
Description client	Num. couche	Matière	Aspect	Couleur	Type de préparation	Nb. Prép.	Type d'analyse	Résultat
002VW000014_014 Revêtement de sol / Revêtement de sol / Tresse sous lino Vol 8 (Chambre 1)	1	Revêtement	Souple Fibreux	Jaune Gris	Attaque chimique : Acétone	2	MET*	Détecté : Chrysotile
Remarque : RAS								

Référence échantillon laboratoire : PM01536889

Date de réception : 01/08/2017			Date de préparation : 05/08/2017			Date d'analyse : 05/08/2017		
Description client	Num. couche	Matière	Aspect	Couleur	Type de préparation	Nb. Prép.	Type d'analyse	Résultat
002VW000014_015 Revêtement de mur / Revêtement de mur / Colles de carrelages (faïences) Vol 7 (SDB)	1 2 3	Colle Peinture Plâtre	Dur Effritable Effritable	Blanc Beige Blanc	Attaque chimique : Acétone, Acide chlorhydrique	2	MET*	Non détecté
Remarque : RAS								

Référence échantillon laboratoire : PM01536890

Date de réception : 01/08/2017			Date de préparation : 05/08/2017			Date d'analyse : 05/08/2017		
Description client	Num. couche	Matière	Aspect	Couleur	Type de préparation	Nb. Prép.	Type d'analyse	Résultat
002VW000014_016 Plafond et faux-plafonds / Plafonds / Enduit plâtre (Plafond pièces humides) Vol 7 (SDB)	1 2	Plâtre Peinture	Effritable Effritable	Blanc Beige	Attaque chimique : Acétone	1	MET*	Non détecté
Remarque : RAS								

Référence échantillon laboratoire : PM01536891

Date de réception : 01/08/2017		Date de préparation : 05/08/2017				Date d'analyse : 05/08/2017		
Description client	Num. couche	Matière	Aspect	Couleur	Type de préparation	Nb. Prép.	Type d'analyse	Résultat
002VW000014_017 Parois verticales intérieures et enduits / Murs et cloisons / Enduit plâtre (Porteur pièces humides) Vol 2 (Cuisine)	1 2	Plâtre Peinture	Effritable Effritable	Blanc Beige	Attaque chimique : Acétone,Acide chlorhydrique	1	MET*	Non détecté

Remarque : RAS

Référence échantillon laboratoire : PM01536892

Date de réception : 01/08/2017		Date de préparation : 05/08/2017				Date d'analyse : 05/08/2017		
Description client	Num. couche	Matière	Aspect	Couleur	Type de préparation	Nb. Prép.	Type d'analyse	Résultat
002VW000014_018 Revêtement de sol / Revêtement de sol / Chape maigre Vol 3 (Loggia)	1 2 3	Ragréage Matériau Ciment	Effritable Effritable Effritable	Gris Blanc Gris	Attaque chimique : Acétone,Acide chlorhydrique	1	MET*	Non détecté

Remarque : RAS

* En adaptation de la norme NF X 43-050 : Recherche d'amiante dans les matériaux par Microscopie Electronique à Transmission (MET). Méthode : Selon le mode opératoire interne L.MO. 07.

Directrice laboratoires

Sana Bourguiba

