

## Rapport de mission de repérage des matériaux et produits contenant de l'amiante avant travaux

Examen réalisé conformément à l'application du décret n°2011-629 du 3 juin 2011 modifiant le Code du travail relatif à la protection contre les risques sanitaires liés à une exposition à l'amiante dans les immeubles bâtis, à l'arrêté du 26 juin 2013 relatif au repérage des matériaux et produits de la liste C contenant de l'amiante et au contenu du rapport de repérage, à la norme NF 46-020 et ses annexes.

### Adresse du bien

Adresse :	RES. TILLEULS BAT C - RES TILLEULS
CP - Ville :	53140 PRE EN PAIL
Référence client :	_00092000030000100027_
Date du repérage :	02/02/2017
Désignation :	Appartement n° 27 de type 3 situé au 02 ème étage



Présence d'amiante

Non

Présence de pièce(s) non visitée(s)

Non

Le présent rapport ne peut être reproduit que dans son intégralité et doit être transmis à toute personne physique ou morale appelée à concevoir ou réaliser les travaux.



## Sommaire

Rapport	Annexes
<p><b>- Renseignements administratifs</b></p> <ul style="list-style-type: none"> <li>A - Désignation de l'immeuble</li> <li>B - Propriétaire / Donneur d'ordre</li> <li>C - Opérateur de repérage</li> <li>D - Personne autorisant l'émission du rapport</li> <li>E - Pièces visitées</li> </ul> <p><b>- Etude Préalable</b></p> <ul style="list-style-type: none"> <li>F - Descriptif des travaux envisagés</li> <li>G - Périmètre du bâtiment concerné</li> <li>H - Objectif de la mission</li> <li>I - Document(s) mis à disposition</li> <li>J - Périmètre et programme de repérage</li> <li>K - Motifs de réduction ou d'augmentation du nombre de prélèvements</li> <li>L - Adjonction(s) ou exclusion(s)</li> <li>M - Conditions existantes</li> </ul> <p><b>Conditions de repérage</b></p> <ul style="list-style-type: none"> <li>N - Modalités de repérage</li> <li>O - Moyens d'investigation</li> </ul> <p><b>Conclusions</b></p> <ul style="list-style-type: none"> <li>P - Conclusion(s) du présent rapport de repérage</li> <li>Q - Réserves / Commentaires</li> <li>R - Locaux ou partie de locaux non visités</li> </ul> <p><b>Grille de résultats du repérage</b></p>	<p>Annexe : Mesurage des zones amiantées</p> <p>Annexe : Plans</p> <p>Annexe : Reportage photographique</p> <p>Annexe : Prélèvements et analyses</p>

## Renseignements administratifs

A		B	
Designation de l'immeuble		Propriétaire / Donneur d'ordre	
Adresse :	RES. TILLEULS BAT C - RES TILLEULS 53140 PRE EN PAIL	<u>Propriétaire</u> : O.P.H. MAYENNE HABITAT	<u>Donneur d'ordre</u> : O.P.H. MAYENNE HABITAT
Référence client :	_00092000030000100027_	<u>Adresse</u> : 10 RUE AUGUSTE BEUNEUX - CS 62039 53020 LAVAL CEDEX 9	<u>Adresse</u> : 10 RUE AUGUSTE BEUNEUX - CS 62039 53020 LAVAL CEDEX 9
Désignation :	Appartement n° 27 de type 3 situé au 02 ème étage		
Date de construction :			

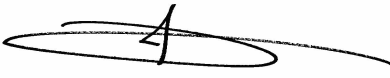
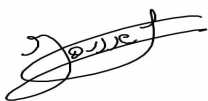

C	Opérateur de repérage	D	Personne autorisant l'émission du rapport conformément à la norme NF 46-020
Compagnie & Siret : Nom : Accompagnateur : Date de repérage :	AC Environnement (N° 441355914) JOUSSELIN David H.MERCIER (0 800 400 100) 02/02/2017	Nom : MORA Denis  Date du rapport : 10/02/2017 A Riorges, le 10/02/2017	
Le présent rapport est établi par une personne dont les compétences sont certifiées par ICERT CERTIFICATION Parc Edonia – Bat G – rue de la Terre  Numéro attestation : CPDI3391 V2 Délivré le : 03/04/2015		Assurance :	QBE Insurance 031 0004725 (Date de validité : 01/01/2018)

E	Pièces visitées	
<b>Liste des locaux visités :</b>		
Appartement n°27 - Vol 1 (SDB) Appartement n°27 - Vol 3 (Cuisine) Appartement n°27 - Vol 5 (Chambre 2) Appartement n°27 - Vol 7 (Dégagement)	Appartement n°27 - Vol 2 (W.C) Appartement n°27 - Vol 4 (Chambre 1) Appartement n°27 - Vol 6 (Séjour)	

## Etude préalable

### F Descriptif des travaux envisagés

Repérage exhaustif de l'ensemble des matériaux susceptibles de contenir de l'amiante présents dans le logement.

### G Périmètre du bâtiment concerné

Ensemble du logement (garage et balcon non compris)

### H Objectif de la mission

Ce repérage a pour objectif d'identifier et localiser les matériaux et produits contenant de l'amiante incorporés ou faisant indissociablement corps avec l'immeuble ou la partie d'immeuble sur lequel des travaux sont programmés.

### I Document(s) mis à disposition

Aucun

### J Périmètre et programme de repérage de l'opérateur

Conformément au programme des travaux défini par le donneur d'ordre, nous avons vérifié l'ensemble des composants et matériaux des catégories suivantes conformément à l'annexe A1 de la norme NF 46-020:

Categorie	Plan	Volume	Localisation
Parois verticales intérieures et enduits	Appartement n°27	Vol 1 (SDB) - Vol 2 (W.C) - Vol 3 (Cuisine) - Vol 4 (Chambre 1) - Vol 5 (Chambre 2) - Vol 6 (Séjour) - Vol 7 (Dégagement)	
Plafond et faux-plafonds	Appartement n°27	Vol 1 (SDB) - Vol 2 (W.C) - Vol 3 (Cuisine) - Vol 4 (Chambre 1) - Vol 5 (Chambre 2) - Vol 6 (Séjour) - Vol 7 (Dégagement)	
Revêtement de mur	Appartement n°27	Vol 1 (SDB) - Vol 3 (Cuisine)	
Revêtement de sol	Appartement n°27	Vol 1 (SDB) - Vol 2 (W.C) - Vol 3 (Cuisine) - Vol 4 (Chambre 1) - Vol 5 (Chambre 2) - Vol 6 (Séjour) - Vol 7 (Dégagement)	
Equipements divers et accessoires	Appartement n°27	Vol 3 (Cuisine)	

### K Motif(s) ayant pu conduire à réduire ou augmenter le nombre de prélèvements tel qu'indiqué en Annexe A de la norme NF 46-020 pour chacun des matériaux et produits repérés.

Aucun(s)



**L** Adjonction(s) ou exclusion(s) par rapport à la norme NF 46-020

Aucune(s)

**M** Conditions existantes au moment du prélèvement susceptibles d'influencer l'interprétation des résultats des analyses.

Aucunes

**Conditions de repérage**

**N** Modalités de repérage

Dans un premier temps, l'opérateur de repérage recherche et constate de visu la présence de matériaux et produits qui correspondent aux composants ou parties de composants listés en annexe 1 du présent arrêté et qui sont susceptibles de contenir de l'amiante. S'il a connaissance d'autres produits ou matériaux réputés contenir de l'amiante, il les repère également.

L'inspection des ouvrages doit être exhaustive. Le repérage peut nécessiter des sondages destructifs ou des démontages particuliers. Par exemple, il convient de procéder aux investigations suivantes :

- les plénums doivent être inspectés ;
- les gaines techniques doivent être contrôlées ;
- les cloisons démontables doivent être examinées (têtes, pieds et joints de la cloison, réservations) ;
- les éléments de façade, gaines maçonnées, joints de cloisons devront être sondés ou démontés s'il y a présomption de présence de matériaux contenant de l'amiante.

Lorsque, dans des cas très exceptionnels, qui doivent être justifiés, certaines parties d'ouvrages ne sont pas accessibles avant que la démolition / les travaux ne commence(nt), l'opérateur de repérage émet les réserves correspondantes et préconise les investigations complémentaires qui devront être réalisées entre les différentes étapes de la démolition/les travaux.

Il examine de façon exhaustive tous les locaux qui composent le bâtiment. La définition de zones présentant des similitudes d'ouvrage permet d'optimiser les investigations à conduire en réduisant le nombre de prélèvements qui sont transmis pour analyse.

Dans un second temps, et pour chacun des ouvrages ou composants repérés, en fonction des informations dont il dispose et de sa connaissance des matériaux et produits utilisés, il atteste, le cas échéant, de la présence d'amiante. En cas de doute, il détermine les prélèvements et analyses de matériaux nécessaires pour conclure.

Conformément aux prescriptions des articles L.1334-7, R 1334-14, R 1334-27 et R 1334-29 du code de la santé publique, à la norme AFNOR NF X46-020, les analyses des échantillons de ces produits et matériaux sont réalisées par un organisme accrédité.

L'opérateur de repérage veille à la traçabilité des échantillons prélevés : ces échantillons sont repérés de manière que les ouvrages dans lesquels ils ont été prélevés puissent être identifiés.

**O** Moyens d'investigation

- Contrôler au niveau des blocs prises pour examiner la composition des cloisons
  - Dépose des éléments de finition (plinthes, couvre-joints, etc) des cloisons démontables pour examiner les têtes, pieds et joints de ces cloisons
- Déterminer les sondages destructifs ou les démontages particuliers permettant d'accéder aux matériaux susceptibles de contenir de l'amiante (élément de façade, gaine maçonnée, joint de cloisons, etc). Dans le cas où le risque de découverte de matériaux et produits friables contenant de l'amiante est probable, les moyens de prévention adéquats devront être mis en oeuvre.
- classement des matériaux et produits selon leurs caractéristiques
  - prélèvements pour déterminer par analyse, lorsque les connaissances de l'opérateur de repérage ne lui ont pas permis de conclure, la présence effective d'amiante dans des matériaux et produits susceptibles d'en contenir.
  - Identification de l'état de conservation ou de dégradation des matériaux et produits contenant de l'amiante.
  - La liste des matériaux et produits susceptibles de contenir de l'amiante à vérifier dans le cadre du diagnostic avant travaux est définie dans l'annexe A de la norme AFNOR 46-020



## Conclusions

**P** Conclusion du présent rapport de repérage

**Dans le cadre de notre mission, il a été repéré des matériaux et produits susceptibles de contenir de l'amiante pour lesquels des sondages et/ou prélèvements doivent être effectués.**

Localisation	Matériau	Justification
Vol 3 (Cuisine)	PVC 4/16/4	Aucun prélèvement réalisé à la demande du client sur les menuiseries PVC
Vol 4 (Chambre 1)	PVC 4/16/4	Aucun prélèvement réalisé à la demande du client sur les menuiseries PVC
Vol 6 (Séjour)	PVC 4/16/4	Aucun prélèvement réalisé à la demande du client sur les menuiseries PVC
Vol 5 (Chambre 2)	PVC 4/16/4	Aucun prélèvement réalisé à la demande du client sur les menuiseries PVC
Vol 1 (SDB)	PVC 4/16/4	Aucun prélèvement réalisé à la demande du client sur les menuiseries PVC
Vol 3 (Cuisine)	Lino imitation parquet avec ragréage supplémentaire	Aucun prélèvement réalisé à la demande du client sur les revêtements de sols non d'origines.
Vol 4 (Chambre 1)	Lino imitation parquet avec ragréage supplémentaire	Aucun prélèvement réalisé à la demande du client sur les revêtements de sols non d'origines.
Vol 6 (Séjour)	Lino imitation parquet avec ragréage supplémentaire	Aucun prélèvement réalisé à la demande du client sur les revêtements de sols non d'origines.
Vol 7 (Dégagement)	Lino imitation parquet avec ragréage supplémentaire	Aucun prélèvement réalisé à la demande du client sur les revêtements de sols non d'origines.
Vol 5 (Chambre 2)	Lino imitation parquet avec ragréage supplémentaire	Aucun prélèvement réalisé à la demande du client sur les revêtements de sols non d'origines.
Vol 2 (W.C)	Lino imitation parquet avec ragréage supplémentaire	Aucun prélèvement réalisé à la demande du client sur les revêtements de sols non d'origines.
Vol 1 (SDB)	Lino imitation parquet avec ragréage supplémentaire	Aucun prélèvement réalisé à la demande du client sur les revêtements de sols non d'origines.
Vol 3 (Cuisine)	Joint	Aucun prélèvement réalisé à la demande du client
Vol 4 (Chambre 1)	Joint	Aucun prélèvement réalisé à la demande du client
Vol 6 (Séjour)	Joint	Aucun prélèvement réalisé à la demande du client
Vol 1 (SDB)	Joint	Aucun prélèvement réalisé à la demande du client
Vol 5 (Chambre 2)	Joint	Aucun prélèvement réalisé à la demande du client
Vol 1 (SDB)	Mastic étanchéité	Aucun prélèvement réalisé à la demande du client sur l'ensemble des mastics des appareils sanitaires et équipements divers

Dans le cadre de la mission décrite en tête de rapport, il a été repéré des matériaux et produits susceptibles de contenir de l'amiante : après analyse, ils ne contiennent pas d'amiante

**Q** Réserves / Commentaires



Commentaire n°1 : Diagnostic des sols :

Les revêtements de sols d'origines ont été retirés dans toutes les pièces.

Un ragréage gris a été coulé dans les pièces réhabilitées sur le ragréage d'origine. Il est donc impossible de cartographier précisément les revêtements de sols d'origine.

Un prélèvement de la colle jaune du revêtement d'origine présente entre le ragréage d'origine et le ragréage plus récent a été réalisé et réappliqué dans les pièces sans être sûr qu'il s'agisse bien de la même colle jaune dans les autres pièces.

La réalisation d'un diagnostic d'un logement dans le même bâtiment ayant conservé ses sols d'origines est nécessaire pour cartographier précisément les revêtements de sols.

Commentaire n°2 : Dans le cadre du diagnostic amiante type « avant démolition » dans le logement, certains matériaux susceptibles de contenir de l'amiante n'ont pas fait l'objet de prélèvements à la demande du client :

- Les diverses peintures du logement
- Les peintures sur les boiseries (Plinthes, porte intérieur, porte palière...)
- Les menuiseries en PVC
- L'ensemble des mastics et joints d'étanchéité des équipements sanitaires (évier, baignoire, douche WC, lavabo...)
- Autres mastic dans le logement
- Les joints de radiateur
- Les revêtements de sols autres que ceux d'origine (Type linoléum + colle jaune)

De plus le diagnostic amiante ne concerne pas :

Les garages ou caves considérés comme non visités.

Les gaines et coffres verticaux et horizontaux inaccessibles sans sondage destructif

Les matériaux invisibles derrière les doublages.

## R Locaux ou partie de locaux non visités

Localisation / Désignation	Justification	Remarque
Sans objet	Sans objet	Sans objet

Note : En présence de locaux ou partie de locaux non visités, des investigations complémentaires devront être menées afin d'accéder à ces locaux, pour finaliser ce repérage.

## Sommaire des grilles de résultat de repérage

- Parois verticales intérieures et enduits

- Plafond et faux-plafonds

- Revêtement de sol

- Revêtement de mur

- Equipements divers et accessoires





Grille de résultats du repérage des MPCA pour la catégorie : Equipements divers et accessoires

Plan	Localisation	Composant	Partie composant	Descriptif de l'action menée				Laboratoire			Conclusion
				Réf action	Observation	Précision loc.	Ref photo	Ref Prél.	Descriptif	Résultat	
Appartement n°27	Vol 3 (Cuisine)	Evier	Tampon bitumineux	S12			S12 - 1				Négatif sur marquage Daté 2003
Appartement n°27	Vol 3 (Cuisine)	Radiateurs	Joints	I3			I3 - 1				Aucun prélèvement réalisé à la demande du client
Appartement n°27	Vol 4 (Chambre 1)	Radiateurs	Joints	I3			I3 - 1				Aucun prélèvement réalisé à la demande du client
Appartement n°27	Vol 6 (Séjour)	Radiateurs	Joints	I3			I3 - 1				Aucun prélèvement réalisé à la demande du client
Appartement n°27	Vol 1 (SDB)	Radiateurs	Joints	I3			I3 - 1				Aucun prélèvement réalisé à la demande du client
Appartement n°27	Vol 5 (Chambre 2)	Radiateurs	Joints	I3			I3 - 1				Aucun prélèvement réalisé à la demande du client



Grille de résultats du repérage des MPCA pour la catégorie : Equipements divers et accessoires

Plan	Localisation	Composant	Partie composant	Descriptif de l'action menée				Laboratoire			Conclusion
				Réf action	Observation	Précision loc.	Ref photo	Ref Prél.	Descriptif	Résultat	
Appartement n°27	Vol 1 (SDB)	Evier / bac douche	Mastic étanchéité	I4			I4 - 1				Aucun prélèvement réalisé à la demande du client sur l'ensemble des mastics des appareils sanitaires et équipements divers

Grille de résultats du repérage des MPCA pour la catégorie : Parois verticales intérieures et enduits

Plan	Localisation	Composant	Partie composant	Descriptif de l'action menée				Laboratoire			Conclusion
				Réf action	Observation	Précision loc.	Ref photo	Ref Prél.	Descriptif	Résultat	
Appartement n°27	Vol 1 (SDB)	Cloisons légères ou préfabriquées	Jonction entre panneaux préfabriqués	P4	Réalisation d'un prélèvement	cloison plaque plâtre pièces humides	002HD0013 41 n°4 - 1 - 002HD0013 41 n°4 - 2	P4	Matériau plâtreux blanc en vrac avec couche en papier + peinture non séparable + matériau cartonné non séparable	Négatif	Négatif sur analyse
Appartement n°27	Vol 7 (Dégagement)	Murs et cloisons	Enduit plâtre	P6	Réalisation d'un prélèvement	Cloison et doublage pièces sèches	002HD0013 41 n°6 - 1 - 002HD0013 41 n°6 - 2	P6	Enduit plâtreux blanc en vrac + peinture non séparable	Négatif	Négatif sur analyse
Appartement n°27	Vol 5 (Chambre 2) - Vol 6 (Séjour) - Vol 4 (Chambre 1)	Murs et cloisons	Enduit plâtre	S9 - S10 - S11	Sondage et extension de la zone homogène du prélèvement P6	Cloison et doublage pièces sèches	002HD0013 41 n°6 - 1 - 002HD0013 41 n°6 - 2	P6	Enduit plâtreux blanc en vrac + peinture non séparable	Négatif	Négatif sur analyse
Appartement n°27	Vol 3 (Cuisine)	Murs et cloisons	Enduit plâtre	P7	Réalisation d'un prélèvement	Cloison et doublage pièces humides	002HD0013 41 n°7 - 1 - 002HD0013 41 n°7 - 2	P7	Enduit plâtreux blanc en vrac + peinture non séparable	Négatif	Négatif sur analyse



Grille de résultats du repérage des MPCA pour la catégorie : Parois verticales intérieures et enduits

Plan	Localisation	Composant	Partie composant	Descriptif de l'action menée				Laboratoire			Conclusion
				Réf action	Observation	Précision loc.	Ref photo	Ref Prél.	Descriptif	Résultat	
Appartement n°27	Vol 2 (W.C) - Vol 1 (SDB)	Murs et cloisons	Enduit plâtre	S13 - S14	Sondage et extension de la zone homogène du prélèvement P7	Cloison et doublage pièces humides	002HD0013 41 n°7 - 1 - 002HD0013 41 n°7 - 2	P7	Enduit plâtreux blanc en vrac + peinture non séparable	Négatif	Négatif sur analyse
Appartement n°27	Vol 3 (Cuisine)	Murs et cloisons	Enduit plâtre	P10	Réalisation d'un prélèvement	Porteur pièces humides	002HD0013 41 n°10 - 1 - 002HD0013 41 n°10 - 2	P10	Enduit plâtreux blanc en vrac + peinture non séparable	Négatif	Négatif sur analyse
Appartement n°27	Vol 2 (W.C) - Vol 1 (SDB)	Murs et cloisons	Enduit plâtre	S17 - S18	Sondage et extension de la zone homogène du prélèvement P10	Porteur pièces humides	002HD0013 41 n°10 - 1 - 002HD0013 41 n°10 - 2	P10	Enduit plâtreux blanc en vrac + peinture non séparable	Négatif	Négatif sur analyse
Appartement n°27	Vol 6 (Séjour)	Murs et cloisons	Enduit plâtre	P11	Réalisation d'un prélèvement	Porteur pièces sèches	002HD0013 41 n°11 - 1 - 002HD0013 41 n°11 - 2	P11	Enduit plâtreux blanc en vrac + peinture avec couche en papier non séparable	Négatif	Négatif sur analyse
Appartement n°27	Vol 7 (Dégagement) - Vol 5 (Chambre 2) - Vol 4 (Chambre 1)	Murs et cloisons	Enduit plâtre	S19 - S20 - S21	Sondage et extension de la zone homogène du prélèvement P11	Porteur pièces sèches	002HD0013 41 n°11 - 1 - 002HD0013 41 n°11 - 2	P11	Enduit plâtreux blanc en vrac + peinture avec couche en papier non séparable	Négatif	Négatif sur analyse
Appartement n°27	Vol 3 (Cuisine)	Menuiseries	PVC 4/16/4	I1			I1 - 1				Aucun prélèvement réalisé à la demande du client sur les menuiseries PVC



Grille de résultats du repérage des MPCA pour la catégorie : Parois verticales intérieures et enduits

Plan	Localisation	Composant	Partie composant	Descriptif de l'action menée				Laboratoire			Conclusion
				Réf action	Observation	Précision loc.	Ref photo	Ref Prél.	Descriptif	Résultat	
Appartement n°27	Vol 4 (Chambre 1)	Menuiseries	PVC 4/16/4	I1			I1 - 1				Aucun prélèvement réalisé à la demande du client sur les menuiseries PVC
Appartement n°27	Vol 6 (Séjour)	Menuiseries	PVC 4/16/4	I1			I1 - 1				Aucun prélèvement réalisé à la demande du client sur les menuiseries PVC
Appartement n°27	Vol 5 (Chambre 2)	Menuiseries	PVC 4/16/4	I1			I1 - 1				Aucun prélèvement réalisé à la demande du client sur les menuiseries PVC
Appartement n°27	Vol 1 (SDB)	Menuiseries	PVC 4/16/4	I1			I1 - 1				Aucun prélèvement réalisé à la demande du client sur les menuiseries PVC
Appartement n°27	Vol 7 (Dégagement)	Menuiseries	porte d'entrée récente avec 3 points sécurité	S22			S22 - 1				Matériau ne contenant pas d'amiante par nature

Grille de résultats du repérage des MPCA pour la catégorie : Plafond et faux-plafonds



Plan	Localisation	Composant	Partie composant	Descriptif de l'action menée				Laboratoire			Conclusion
				Réf action	Observation	Précision loc.	Ref photo	Ref Prél.	Descriptif	Résultat	
Appartement n°27	Vol 5 (Chambre 2)	Plafonds	Enduit plâtre	P2	Réalisation d'un prélèvement	Plafond pièces sèches	002HD0013 41 n°2 - 1 - 002HD0013 41 n°2 - 2	P2	Enduit plâtreux blanc en vrac + peinture non séparable	Négatif	Négatif sur analyse
Appartement n°27	Vol 6 (Séjour) - Vol 4 (Chambre 1) - Vol 7 (Dégagement)	Plafonds	Enduit plâtre	S4 - S5 - S6	Sondage et extension de la zone homogène du prélèvement P2	Plafond pièces sèches	002HD0013 41 n°2 - 1 - 002HD0013 41 n°2 - 2	P2	Enduit plâtreux blanc en vrac + peinture non séparable	Négatif	Négatif sur analyse
Appartement n°27	Vol 2 (W.C)	Plafonds	Enduit plâtre	P5	Réalisation d'un prélèvement	Plafond pièces humides	002HD0013 41 n°5 - 1 - 002HD0013 41 n°5 - 2	P5	Enduit plâtreux blanc en vrac + peinture non séparable	Négatif	Négatif sur analyse
Appartement n°27	Vol 1 (SDB) - Vol 3 (Cuisine)	Plafonds	Enduit plâtre	S7 - S8	Sondage et extension de la zone homogène du prélèvement P5	Plafond pièces humides	002HD0013 41 n°5 - 1 - 002HD0013 41 n°5 - 2	P5	Enduit plâtreux blanc en vrac + peinture non séparable	Négatif	Négatif sur analyse

Grille de résultats du repérage des MPCA pour la catégorie : Revêtement de mur

Plan	Localisation	Composant	Partie composant	Descriptif de l'action menée				Laboratoire			Conclusion
				Réf action	Observation	Précision loc.	Ref photo	Ref Prél.	Descriptif	Résultat	
Appartement n°27	Vol 1 (SDB)	Revêtement de mur	Colle de carrelage (faïence sdb)	P3	Réalisation d'un prélèvement		002HD0013 41 n°3 - 1 - 002HD0013 41 n°3 - 2	P3	Colle grise + couche plâtreuse blanche + peintures multiples	Négatif	Négatif sur analyse
Appartement n°27	Vol 3 (Cuisine)	Revêtement de mur	Colle de carrelage (faïence cuisine)	P9	Réalisation d'un prélèvement		002HD0013 41 n°9 - 1 - 002HD0013 41 n°9 - 2	P9	Colle beige + joint cassant blanc + peinture avec fibres	Négatif	Négatif sur analyse

Grille de résultats du repérage des MPCA pour la catégorie : Revêtement de sol

Plan	Localisation	Composant	Partie composant	Descriptif de l'action menée				Laboratoire			Conclusion
				Réf action	Observation	Précision loc.	Ref photo	Ref Prél.	Descriptif	Résultat	
Appartement n°27	Vol 5 (Chambre 2)	Revêtement de sol	Ragréage d'origine avec colle jaune	P1	Réalisation d'un prélèvement	Pièces sèches	002HD0013 41 n°1 - 1 - 002HD0013 41 n°1 - 2	P1	Colle polymère jaune avec couche en mousse + ragréage rose + ragréage gris + peinture	Négatif	Négatif sur analyse



Grille de résultats du repérage des MPCA pour la catégorie : Revêtement de sol

Plan	Localisation	Composant	Partie composant	Descriptif de l'action menée				Laboratoire			Conclusion
				Réf action	Observation	Précision loc.	Ref photo	Ref Prél.	Descriptif	Résultat	
Appartement n°27	Vol 7 (Dégagement) - Vol 6 (Séjour) - Vol 4 (Chambre 1)	Revêtement de sol	Ragréage d'origine avec colle jaune	S1 - S2 - S3	Sondage et extension de la zone homogène du prélèvement P1	Pièces sèches	002HD0013 41 n°1 - 1 - 002HD0013 41 n°1 - 2	P1	Colle polymère jaune avec couche en mousse + ragréage rose + ragréage gris + peinture	Négatif	Négatif sur analyse
Appartement n°27	Vol 3 (Cuisine)	Revêtement de sol	Ragréage d'origine avec colle jaune	P8	Réalisation d'un prélèvement	Pièces humides	002HD0013 41 n°8 - 1 - 002HD0013 41 n°8 - 2	P8	Colle polymère jaune avec couche en mousse + ragréage gris + peinture	Négatif	Négatif sur analyse
Appartement n°27	Vol 2 (W.C) - Vol 1 (SDB)	Revêtement de sol	Ragréage d'origine avec colle jaune	S15 - S16	Sondage et extension de la zone homogène du prélèvement P8	Pièces humides	002HD0013 41 n°8 - 1 - 002HD0013 41 n°8 - 2	P8	Colle polymère jaune avec couche en mousse + ragréage gris + peinture	Négatif	Négatif sur analyse
Appartement n°27	Vol 3 (Cuisine)	Revêtement de sol	Lino imitation parquet avec ragréage supplémentaire	I2			I2 - 1				Aucun prélèvement réalisé à la demande du client sur les revêtements de sols non d'origines.
Appartement n°27	Vol 4 (Chambre 1)	Revêtement de sol	Lino imitation parquet avec ragréage supplémentaire	I2			I2 - 1				Aucun prélèvement réalisé à la demande du client sur les revêtements de sols non d'origines.



Grille de résultats du repérage des MPCA pour la catégorie : Revêtement de sol

Plan	Localisation	Composant	Partie composant	Descriptif de l'action menée				Laboratoire			Conclusion
				Réf action	Observation	Précision loc.	Ref photo	Ref Prél.	Descriptif	Résultat	
Appartement n°27	Vol 6 (Séjour)	Revêtement de sol	Lino imitation parquet avec ragréage supplémentaire	I2			I2 - 1				Aucun prélèvement réalisé à la demande du client sur les revêtements de sols non d'origines.
Appartement n°27	Vol 7 (Dégagement)	Revêtement de sol	Lino imitation parquet avec ragréage supplémentaire	I2			I2 - 1				Aucun prélèvement réalisé à la demande du client sur les revêtements de sols non d'origines.
Appartement n°27	Vol 5 (Chambre 2)	Revêtement de sol	Lino imitation parquet avec ragréage supplémentaire	I2			I2 - 1				Aucun prélèvement réalisé à la demande du client sur les revêtements de sols non d'origines.
Appartement n°27	Vol 2 (W.C)	Revêtement de sol	Lino imitation parquet avec ragréage supplémentaire	I2			I2 - 1				Aucun prélèvement réalisé à la demande du client sur les revêtements de sols non d'origines.



Grille de résultats du repérage des MPCA pour la catégorie : Revêtement de sol

Plan	Localisation	Composant	Partie composant	Descriptif de l'action menée				Laboratoire			Conclusion
				Réf action	Observation	Précision loc.	Ref photo	Ref Prél.	Descriptif	Résultat	
Appartement n°27	Vol 1 (SDB)	Revêtement de sol	Lino imitation parquet avec ragréage supplémentaire	I2			I2 - 1				Aucun prélèvement réalisé à la demande du client sur les revêtements de sols non d'origines.





## ANNEXE : Plans de repérage des MPCA

Ref.	Plans	Titre du plan
	Appartement n°27	Appartement n°27 - Plan de repérage - Actions menées
	Appartement n°27	Appartement n°27 - Plan de prélèvements







## ANNEXE : Reportage photographique

 Photos représentant des matériaux et produits contenant de l'amiante

Référence	Localisation	Action
002HD001341 n°1 - 2 (P1)	Appartement n°27 - Vol 5 (Chambre 2)	Prélevement négatif
002HD001341 n°1 - 1 (P1)	Appartement n°27 - Vol 5 (Chambre 2)	Prélevement négatif
002HD001341 n°2 - 2 (P2)	Appartement n°27 - Vol 5 (Chambre 2)	Prélevement négatif
002HD001341 n°2 - 1 (P2)	Appartement n°27 - Vol 5 (Chambre 2)	Prélevement négatif
002HD001341 n°3 - 2 (P3)	Appartement n°27 - Vol 1 (SDB)	Prélevement négatif
002HD001341 n°3 - 1 (P3)	Appartement n°27 - Vol 1 (SDB)	Prélevement négatif
002HD001341 n°4 - 1 (P4)	Appartement n°27 - Vol 1 (SDB)	Prélevement négatif
002HD001341 n°4 - 2 (P4)	Appartement n°27 - Vol 1 (SDB)	Prélevement négatif
002HD001341 n°5 - 1 (P5)	Appartement n°27 - Vol 2 (W.C)	Prélevement négatif
002HD001341 n°5 - 2 (P5)	Appartement n°27 - Vol 2 (W.C)	Prélevement négatif
002HD001341 n°6 - 1 (P6)	Appartement n°27 - Vol 7 (Dégagement)	Prélevement négatif
002HD001341 n°6 - 2 (P6)	Appartement n°27 - Vol 7 (Dégagement)	Prélevement négatif
002HD001341 n°7 - 1 (P7)	Appartement n°27 - Vol 3 (Cuisine)	Prélevement négatif
002HD001341 n°7 - 2 (P7)	Appartement n°27 - Vol 3 (Cuisine)	Prélevement négatif
002HD001341 n°8 - 1 (P8)	Appartement n°27 - Vol 3 (Cuisine)	Prélevement négatif
002HD001341 n°8 - 2 (P8)	Appartement n°27 - Vol 3 (Cuisine)	Prélevement négatif
002HD001341 n°9 - 1 (P9)	Appartement n°27 - Vol 3 (Cuisine)	Prélevement négatif
002HD001341 n°9 - 2 (P9)	Appartement n°27 - Vol 3 (Cuisine)	Prélevement négatif
002HD001341 n°10 - 1 (P10)	Appartement n°27 - Vol 3 (Cuisine)	Prélevement négatif
002HD001341 n°10 - 2 (P10)	Appartement n°27 - Vol 3 (Cuisine)	Prélevement négatif
002HD001341 n°11 - 2 (P11)	Appartement n°27 - Vol 6 (Séjour)	Prélevement négatif
002HD001341 n°11 - 1 (P11)	Appartement n°27 - Vol 6 (Séjour)	Prélevement négatif
	Appartement n°27 - Vol 3 (Cuisine)	I1
	Appartement n°27 - Vol 3 (Cuisine)	I2
	Appartement n°27 - Vol 3 (Cuisine)	I3
	Appartement n°27 - Vol 1 (SDB)	I4
S12 - 1 (A12)	Appartement n°27 - Vol 3 (Cuisine)	Absence sur marquage du matériau
S22 - 1 (A22)	Appartement n°27 - Vol 7 (Dégagement)	Absence : pas d'amiante par nature



002HD001341 n°1 - 2 (P1)



002HD001341 n°1 - 1 (P1)



002HD001341 n°2 - 2 (P2)



002HD001341 n°2 - 1 (P2)



002HD001341 n°3 - 2 (P3)



002HD001341 n°3 - 1 (P3)



002HD001341 n°4 - 1 (P4)



002HD001341 n°4 - 2 (P4)



002HD001341 n°5 - 1 (P5)



002HD001341 n°5 - 2 (P5)

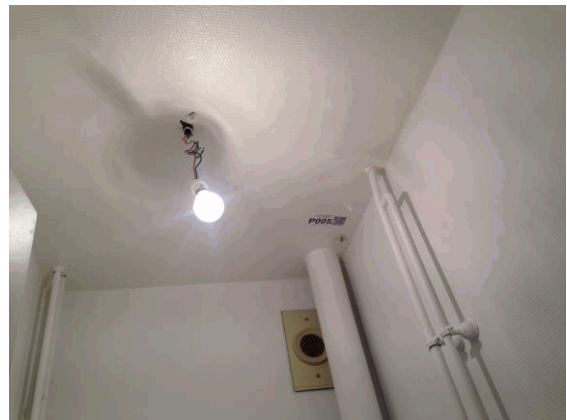

002HD001341 n°6 - 1 (P6)



002HD001341 n°6 - 2 (P6)



002HD001341 n°7 - 1 (P7)



002HD001341 n°7 - 2 (P7)



002HD001341 n°8 - 1 (P8)



002HD001341 n°8 - 2 (P8)



002HD001341 n°9 - 1 (P9)



002HD001341 n°9 - 2 (P9)



002HD001341 n°10 - 1 (P10)



002HD001341 n°10 - 2 (P10)



002HD001341 n°11 - 2 (P11)



002HD001341 n°11 - 1 (P11)



I1 - 1



I2 - 1





I3 - 1



I4 - 1



S12 - 1 (A12)



S22 - 1 (A22)



## ANNEXE : Récapitulatif des prélèvements et analyses

**Prélèvements en rouge = Positif**

Référence	Categorie	Composant	Materiu	Localisation	Observation
P1	Revêtement de sol	Revêtement de sol	Colle polymère jaune avec couche en mousse + ragréage rose + ragréage gris + peinture - Pièces sèches -	Appartement n°27 - Vol 5 (Chambre 2)	
P2	Plafond et faux-plafonds	Plafonds	Enduit plâtreux blanc en vrac + peinture non séparable - Plafond pièces sèches -	Appartement n°27 - Vol 5 (Chambre 2)	
P3	Revêtement de mur	Revêtement de mur	Colle grise + couche plâtreuse blanche + peintures multiples - -	Appartement n°27 - Vol 1 (SDB)	
P4	Parois verticales intérieures et enduits	Cloisons légères ou préfabriquées	Matériau plâtreux blanc en vrac avec couche en papier + peinture non séparable + matériau cartonné non séparable - cloison plaque plâtre pièces humides -	Appartement n°27 - Vol 1 (SDB)	
P5	Plafond et faux-plafonds	Plafonds	Enduit plâtreux blanc en vrac + peinture non séparable - Plafond pièces humides -	Appartement n°27 - Vol 2 (W.C)	
P6	Parois verticales intérieures et enduits	Murs et cloisons	Enduit plâtreux blanc en vrac + peinture non séparable - Cloison et doublage pièces sèches -	Appartement n°27 - Vol 7 (Dégagement)	
P7	Parois verticales intérieures et enduits	Murs et cloisons	Enduit plâtreux blanc en vrac + peinture non séparable - Cloison et doublage pièces humides -	Appartement n°27 - Vol 3 (Cuisine)	
P8	Revêtement de sol	Revêtement de sol	Colle polymère jaune avec couche en mousse + ragréage gris + peinture - Pièces humides -	Appartement n°27 - Vol 3 (Cuisine)	
P9	Revêtement de mur	Revêtement de mur	Colle beige + joint cassant blanc + peinture avec fibres - -	Appartement n°27 - Vol 3 (Cuisine)	
P10	Parois verticales intérieures et enduits	Murs et cloisons	Enduit plâtreux blanc en vrac + peinture non séparable - Porteur pièces humides -	Appartement n°27 - Vol 3 (Cuisine)	
P11	Parois verticales intérieures et enduits	Murs et cloisons	Enduit plâtreux blanc en vrac + peinture avec couche en papier non séparable - Porteur pièces sèches -	Appartement n°27 - Vol 6 (Séjour)	



## RAPPORT D'ESSAI N° IT071702-14432 EN DATE DU 10/02/2017 RECHERCHE ET IDENTIFICATION D'AMIANTE SUR UN PRELEVEMENT DE MATERIAU

Ce rapport d'essai ne concerne que les échantillons soumis à l'analyse.

### Client :

AC ENVIRONNEMENT  
M. David JOUSSELIN  
64 rue Clément Ader  
42153 RIORGES

### Prélèvement :

Commande ITGA : IT0717-11664  
Echantillon ITGA : IT071702-14432  
Reçu au laboratoire le : 07/02/2017

### Réf. Client :

Commande	002HD001341
Dossier client	_00150000010000100027_ 27 CITE DES CHATAIGNIERS - RTE ST SAMSON - 53140 PRE EN PAIL Maison n° 27 de type 4
Echantillon	002HD001341001 / Revêtement de sol / Revêtement de sol / Ragréage d'origine avec colle jaune / Vol 5 (Chambre 2)
Description ITGA	Colle polymère jaune avec couche en mousse / Ragréage rose / Ragréage gris / Peinture

### Préparation :

Effectuée de façon à être représentative de l'échantillon

- pour une analyse au Microscope Electronique à Transmission Analytique (META) : broyage mécanique, récupération de poussières sur grille de microscope électronique (méthode interne IT 085 ou IT 286)

### Technique Analytique :

- Microscope Electronique à Transmission Analytique (parties pertinentes de la norme NF X 43-050)

### Résultat :

Fraction Analysée	Technique analytique et date d'analyse	Résultat	Type d'amiante	Nb de préparations
▶ Colle polymère jaune avec couche en mousse + ragréage rose + ragréage gris + peinture	META le 09/02/2017	Amiante non détecté	---	1

Validé par : Benjamin Regent - Analyste



## RAPPORT D'ESSAI N° IT071702-14433 EN DATE DU 10/02/2017 RECHERCHE ET IDENTIFICATION D'AMIANTE SUR UN PRELEVEMENT DE MATERIAU

Ce rapport d'essai ne concerne que les échantillons soumis à l'analyse.

### Client :

AC ENVIRONNEMENT  
M. David JOUSSELIN  
64 rue Clément Ader  
42153 RIORGES

### Prélèvement :

Commande ITGA : IT0717-11664  
Echantillon ITGA : IT071702-14433  
Reçu au laboratoire le : 07/02/2017

### Réf. Client :

Commande	002HD001341
Dossier client	_00150000010000100027_ 27 CITE DES CHATAIGNIERS - RTE ST SAMSON - 53140 PRE EN PAIL Maison n° 27 de type 4
Echantillon	002HD001341002 / Plafond et faux-plafonds / Plafonds / Enduit plâtre / Vol 5 (Chambre 2)
Description ITGA	Enduit plâtreux blanc en vrac / Peinture

### Préparation :

Effectuée de façon à être représentative de l'échantillon

- pour une analyse au Microscope Electronique à Transmission Analytique (META) : broyage mécanique, récupération de poussières sur grille de microscope électronique (méthode interne IT 085 ou IT 286)

### Technique Analytique :

- Microscope Electronique à Transmission Analytique (parties pertinentes de la norme NF X 43-050)

### Résultat :

Fraction Analysée	Technique analytique et date d'analyse	Résultat	Type d'amiante	Nb de préparations
▶ Enduit plâtreux blanc en vrac + peinture non séparable	META le 09/02/2017	Amiante non détecté	---	1

Validé par : Benjamin Regent - Analyste



## RAPPORT D'ESSAI N° IT071702-14434 EN DATE DU 10/02/2017 RECHERCHE ET IDENTIFICATION D'AMIANTE SUR UN PRELEVEMENT DE MATERIAU

Ce rapport d'essai ne concerne que les échantillons soumis à l'analyse.

### Client :

AC ENVIRONNEMENT  
M. David JOUSSELIN  
64 rue Clément Ader  
42153 RIORGES

### Prélèvement :

Commande ITGA : IT0717-11664  
Echantillon ITGA : IT071702-14434  
Reçu au laboratoire le : 07/02/2017

### Réf. Client :

Commande	002HD001341
Dossier client	_00150000010000100027_ 27 CITE DES CHATAIGNIERS - RTE ST SAMSON - 53140 PRE EN PAIL Maison n° 27 de type 4
Echantillon	002HD001341003 / Revêtement de mur / Revêtement de mur / Colle de carrelage (faïence sdb) / Vol 1 (SDB)
Description ITGA	Colle grise / Couche plâtreuse blanche / Peintures multiples / Carrelage

### Préparation :

Effectuée de façon à être représentative de l'échantillon

- pour une analyse au Microscope Electronique à Transmission Analytique (META) : broyage mécanique, récupération de poussières sur grille de microscope électronique (méthode interne IT 085 ou IT 286)

### Technique Analytique :

- Microscope Electronique à Transmission Analytique (parties pertinentes de la norme NF X 43-050)

### Résultat :

Fraction Analysée	Technique analytique et date d'analyse	Résultat	Type d'amiante	Nb de préparations
▶ Colle grise + couche plâtreuse blanche + peintures multiples	META le 09/02/2017	Amiante non détecté	---	1
Carrelage		Non analysé		

Validé par : Benjamin Regent - Analyste



Parc Edonia - Bât. R - Rue de la Terre Adélie - CS n° 66862  
35768 SAINT-GREGOIRE CEDEX  
Tél : 02.99.35.41.41  
Fax : 02.99.35.41.42  
www.itga.fr

Accréditation n° 1-5967  
Liste des sites et portées  
disponibles sur www.cofrac.fr



L'accréditation du COFRAC atteste de la compétence des laboratoires pour les seuls essais couverts par l'accréditation qui sont identifiés par le symbole : ▶

## RAPPORT D'ESSAI N° IT071702-14435 EN DATE DU 10/02/2017 RECHERCHE ET IDENTIFICATION D'AMIANTE SUR UN PRELEVEMENT DE MATERIAU

Ce rapport d'essai ne concerne que les échantillons soumis à l'analyse.

### Client :

AC ENVIRONNEMENT  
M. David JOUSSELIN  
64 rue Clément Ader  
42153 RIORGES

### Prélèvement :

Commande ITGA : IT0717-11664  
Echantillon ITGA : IT071702-14435  
Reçu au laboratoire le : 07/02/2017

### Réf. Client :

Commande	002HD001341
Dossier client	_00150000010000100027_ 27 CITE DES CHATAIGNIERS - RTE ST SAMSON - 53140 PRE EN PAIL Maison n° 27 de type 4
Echantillon	002HD001341004 / Parois verticales intérieures et enduits / Cloisons légères ou préfabriquées / Jonction entre panneaux préfabriqués / Vol 1 (SDB)
Description ITGA	Matériau plâtreux blanc en vrac avec couche en papier / Peinture / Matériau cartonné

### Préparation :

Effectuée de façon à être représentative de l'échantillon

- pour une analyse au Microscope Electronique à Transmission Analytique (META) : broyage mécanique, récupération de poussières sur grille de microscope électronique (méthode interne IT 085 ou IT 286)

### Technique Analytique :

- Microscope Electronique à Transmission Analytique (parties pertinentes de la norme NF X 43-050)

### Résultat :

Fraction Analysée	Technique analytique et date d'analyse	Résultat	Type d'amiante	Nb de préparations
▶ Matériau plâtreux blanc en vrac avec couche en papier + peinture non séparable + matériau cartonné non séparable	META le 09/02/2017	Amiante non détecté	---	1

Validé par : Benjamin Regent - Analyste



## RAPPORT D'ESSAI N° IT071702-14436 EN DATE DU 10/02/2017 RECHERCHE ET IDENTIFICATION D'AMIANTE SUR UN PRELEVEMENT DE MATERIAU

Ce rapport d'essai ne concerne que les échantillons soumis à l'analyse.

### Client :

AC ENVIRONNEMENT  
M. David JOUSSELIN  
64 rue Clément Ader  
42153 RIORGES

### Prélèvement :

Commande ITGA : IT0717-11664  
Echantillon ITGA : IT071702-14436  
Reçu au laboratoire le : 07/02/2017

### Réf. Client :

Commande	002HD001341
Dossier client	_00150000010000100027_ 27 CITE DES CHATAIGNIERS - RTE ST SAMSON - 53140 PRE EN PAIL Maison n° 27 de type 4
Echantillon	002HD001341005 / Plafond et faux-plafonds / Plafonds / Enduit plâtre / Vol 2 (W.C)
Description ITGA	Enduit plâtreux blanc en vrac / Peinture

### Préparation :

Effectuée de façon à être représentative de l'échantillon

- pour une analyse au Microscope Electronique à Transmission Analytique (META) : broyage mécanique, récupération de poussières sur grille de microscope électronique (méthode interne IT 085 ou IT 286)

### Technique Analytique :

- Microscope Electronique à Transmission Analytique (parties pertinentes de la norme NF X 43-050)

### Résultat :

Fraction Analysée	Technique analytique et date d'analyse	Résultat	Type d'amiante	Nb de préparations
▶ Enduit plâtreux blanc en vrac + peinture non séparable	META le 09/02/2017	Amiante non détecté	---	1

Validé par : Benjamin Regent - Analyste



## RAPPORT D'ESSAI N° IT071702-14437 EN DATE DU 10/02/2017 RECHERCHE ET IDENTIFICATION D'AMIANTE SUR UN PRELEVEMENT DE MATERIAU

Ce rapport d'essai ne concerne que les échantillons soumis à l'analyse.

### Client :

AC ENVIRONNEMENT  
M. David JOUSSELIN  
64 rue Clément Ader  
42153 RIORGES

### Prélèvement :

Commande ITGA : IT0717-11664  
Echantillon ITGA : IT071702-14437  
Reçu au laboratoire le : 07/02/2017

### Réf. Client :

Commande	002HD001341
Dossier client	_00150000010000100027_ 27 CITE DES CHATAIGNIERS - RTE ST SAMSON - 53140 PRE EN PAIL Maison n° 27 de type 4
Echantillon	002HD001341006 / Parois verticales intérieures et enduits / Murs et cloisons / Enduit plâtre / Vol 7 (Dégagement)
Description ITGA	Enduit plâtreux blanc en vrac / Peinture

### Préparation :

Effectuée de façon à être représentative de l'échantillon

- pour une analyse au Microscope Electronique à Transmission Analytique (META) : broyage mécanique, récupération de poussières sur grille de microscope électronique (méthode interne IT 085 ou IT 286)

### Technique Analytique :

- Microscope Electronique à Transmission Analytique (parties pertinentes de la norme NF X 43-050)

### Résultat :

Fraction Analysée	Technique analytique et date d'analyse	Résultat	Type d'amiante	Nb de préparations
▶ Enduit plâtreux blanc en vrac + peinture non séparable	META le 09/02/2017	Amiante non détecté	---	1

Validé par : Benjamin Regent - Analyste





## RAPPORT D'ESSAI N° IT071702-14438 EN DATE DU 10/02/2017 RECHERCHE ET IDENTIFICATION D'AMIANTE SUR UN PRELEVEMENT DE MATERIAU

Ce rapport d'essai ne concerne que les échantillons soumis à l'analyse.

### Client :

AC ENVIRONNEMENT  
M. David JOUSSELIN  
64 rue Clément Ader  
42153 RIORGES

### Prélèvement :

Commande ITGA : IT0717-11664  
Echantillon ITGA : IT071702-14438  
Reçu au laboratoire le : 07/02/2017

### Réf. Client :

Commande	002HD001341
Dossier client	_00150000010000100027_ 27 CITE DES CHATAIGNIERS - RTE ST SAMSON - 53140 PRE EN PAIL Maison n° 27 de type 4
Echantillon	002HD001341007 / Parois verticales intérieures et enduits / Murs et cloisons / Enduit plâtre / Vol 3 (Cuisine)
Description ITGA	Enduit plâtreux blanc en vrac / Peinture

### Préparation :

Effectuée de façon à être représentative de l'échantillon

- pour une analyse au Microscope Electronique à Transmission Analytique (META) : broyage mécanique, récupération de poussières sur grille de microscope électronique (méthode interne IT 085 ou IT 286)

### Technique Analytique :

- Microscope Electronique à Transmission Analytique (parties pertinentes de la norme NF X 43-050)

### Résultat :

Fraction Analysée	Technique analytique et date d'analyse	Résultat	Type d'amiante	Nb de préparations
▶ Enduit plâtreux blanc en vrac + peinture non séparable	META le 09/02/2017	Amiante non détecté	---	1

Validé par : Benjamin Regent - Analyste



Parc Edonia - Bât. R - Rue de la Terre Adélie - CS n° 66862  
35768 SAINT-GREGOIRE CEDEX  
Tél : 02.99.35.41.41  
Fax : 02.99.35.41.42  
www.itga.fr

Accréditation n° 1-5967  
Liste des sites et portées  
disponibles sur www.cofrac.fr



L'accréditation du COFRAC atteste de la compétence des laboratoires pour les seuls essais couverts par l'accréditation qui sont identifiés par le symbole : ▶

## RAPPORT D'ESSAI N° IT071702-14439 EN DATE DU 10/02/2017 RECHERCHE ET IDENTIFICATION D'AMIANTE SUR UN PRELEVEMENT DE MATERIAU

Ce rapport d'essai ne concerne que les échantillons soumis à l'analyse.

### Client :

AC ENVIRONNEMENT  
M. David JOUSSELIN  
64 rue Clément Ader  
42153 RIORGES

### Prélèvement :

Commande ITGA : IT0717-11664  
Echantillon ITGA : IT071702-14439  
Reçu au laboratoire le : 07/02/2017

### Réf. Client :

Commande	002HD001341
Dossier client	_00150000010000100027_ 27 CITE DES CHATAIGNIERS - RTE ST SAMSON - 53140 PRE EN PAIL Maison n° 27 de type 4
Echantillon	002HD001341008 / Revêtement de sol / Revêtement de sol / Ragréage d'origine avec colle jaune / Vol 3 (Cuisine)
Description ITGA	Colle polymère jaune avec couche en mousse / Ragréage gris / Peinture

### Préparation :

Effectuée de façon à être représentative de l'échantillon

- pour une analyse au Microscope Electronique à Transmission Analytique (META) : broyage mécanique, récupération de poussières sur grille de microscope électronique (méthode interne IT 085 ou IT 286)

### Technique Analytique :

- Microscope Electronique à Transmission Analytique (parties pertinentes de la norme NF X 43-050)

### Résultat :

Fraction Analysée	Technique analytique et date d'analyse	Résultat	Type d'amiante	Nb de préparations
▶ Colle polymère jaune avec couche en mousse + ragréage gris + peinture	META le 09/02/2017	Amiante non détecté	---	1

Validé par : Benjamin Regent - Analyste



## RAPPORT D'ESSAI N° IT071702-14440 EN DATE DU 10/02/2017 RECHERCHE ET IDENTIFICATION D'AMIANTE SUR UN PRELEVEMENT DE MATERIAU

Ce rapport d'essai ne concerne que les échantillons soumis à l'analyse.

### Client :

AC ENVIRONNEMENT  
M. David JOUSSELIN  
64 rue Clément Ader  
42153 RIORGES

### Prélèvement :

Commande ITGA : IT0717-11664  
Echantillon ITGA : IT071702-14440  
Reçu au laboratoire le : 07/02/2017

### Réf. Client :

Commande	002HD001341
Dossier client	_00150000010000100027_ 27 CITE DES CHATAIGNIERS - RTE ST SAMSON - 53140 PRE EN PAIL Maison n° 27 de type 4
Echantillon	002HD001341009 / Revêtement de mur / Revêtement de mur / Colle de carrelage (faïence cuisine) / Vol 3 (Cuisine)
Description ITGA	Colle beige / Joint cassant blanc / Peinture avec fibres / Carrelage

### Préparation :

Effectuée de façon à être représentative de l'échantillon

- pour une analyse au Microscope Electronique à Transmission Analytique (META) : broyage mécanique, récupération de poussières sur grille de microscope électronique (méthode interne IT 085 ou IT 286)

### Technique Analytique :

- Microscope Electronique à Transmission Analytique (parties pertinentes de la norme NF X 43-050)

### Résultat :

Fraction Analysée	Technique analytique et date d'analyse	Résultat	Type d'amiante	Nb de préparations
▶ Colle beige + joint cassant blanc + peinture avec fibres	META le 10/02/2017	Amiante non détecté	---	2
Carrelage		Non analysé		

Validé par : Benjamin Regent - Analyste



## RAPPORT D'ESSAI N° IT071702-14441 EN DATE DU 10/02/2017 RECHERCHE ET IDENTIFICATION D'AMIANTE SUR UN PRELEVEMENT DE MATERIAU

Ce rapport d'essai ne concerne que les échantillons soumis à l'analyse.

### Client :

AC ENVIRONNEMENT  
M. David JOUSSELIN  
64 rue Clément Ader  
42153 RIORGES

### Prélèvement :

Commande ITGA : IT0717-11664  
Echantillon ITGA : IT071702-14441  
Reçu au laboratoire le : 07/02/2017

### Réf. Client :

Commande	002HD001341
Dossier client	_00150000010000100027_ 27 CITE DES CHATAIGNIERS - RTE ST SAMSON - 53140 PRE EN PAIL Maison n° 27 de type 4
Echantillon	002HD001341010 / Parois verticales intérieures et enduits / Murs et cloisons / Enduit plâtre / Vol 3 (Cuisine)
Description ITGA	Enduit plâtreux blanc en vrac / Peinture

### Préparation :

Effectuée de façon à être représentative de l'échantillon

- pour une analyse au Microscope Electronique à Transmission Analytique (META) : broyage mécanique, récupération de poussières sur grille de microscope électronique (méthode interne IT 085 ou IT 286)

### Technique Analytique :

- Microscope Electronique à Transmission Analytique (parties pertinentes de la norme NF X 43-050)

### Résultat :

Fraction Analysée	Technique analytique et date d'analyse	Résultat	Type d'amiante	Nb de préparations
▶ Enduit plâtreux blanc en vrac + peinture non séparable	META le 09/02/2017	Amiante non détecté	---	1

Validé par : Benjamin Regent - Analyste



## RAPPORT D'ESSAI N° IT071702-14442 EN DATE DU 10/02/2017 RECHERCHE ET IDENTIFICATION D'AMIANTE SUR UN PRELEVEMENT DE MATERIAU

Ce rapport d'essai ne concerne que les échantillons soumis à l'analyse.

### Client :

AC ENVIRONNEMENT  
M. David JOUSSELIN  
64 rue Clément Ader  
42153 RIORGES

### Prélèvement :

Commande ITGA : IT0717-11664  
Echantillon ITGA : IT071702-14442  
Reçu au laboratoire le : 07/02/2017

### Réf. Client :

Commande	002HD001341
Dossier client	_00150000010000100027_ 27 CITE DES CHATAIGNIERS - RTE ST SAMSON - 53140 PRE EN PAIL Maison n° 27 de type 4
Echantillon	002HD001341011 / Parois verticales intérieures et enduits / Murs et cloisons / Enduit plâtre / Vol 6 (Séjour)
Description ITGA	Enduit plâtreux blanc en vrac / Peinture avec couche en papier

### Préparation :

Effectuée de façon à être représentative de l'échantillon

- pour une analyse au Microscope Electronique à Transmission Analytique (META) : broyage mécanique, récupération de poussières sur grille de microscope électronique (méthode interne IT 085 ou IT 286)

### Technique Analytique :

- Microscope Electronique à Transmission Analytique (parties pertinentes de la norme NF X 43-050)

### Résultat :

Fraction Analysée	Technique analytique et date d'analyse	Résultat	Type d'amiante	Nb de préparations
▶ Enduit plâtreux blanc en vrac + peinture avec couche en papier non séparable	META le 09/02/2017	Amiante non détecté	---	1

Validé par : Benjamin Regent - Analyste