

Rapport de mission de repérage des matériaux et produits contenant de l'amiante avant travaux

Examen réalisé conformément à l'application du décret n°2011-629 du 3 juin 2011 modifiant le Code du travail relatif à la protection contre les risques sanitaires liés à une exposition à l'amiante dans les immeubles bâtis, à l'arrêté du 26 juin 2013 relatif au repérage des matériaux et produits de la liste C contenant de l'amiante et au contenu du rapport de repérage, à la norme NF 46-020 et ses annexes.

Adresse du bien

Adresse :	57 PLACE ST EXUPERY - GRAND BEAUCHENE
CP - Ville :	53940 ST BERTHEVIN
Référence client :	_00256000050000100074_
Date du repérage :	12/07/2017
Désignation :	Appartement n° 74 de type 4 situé au RDC



Présence d'amiante

Oui

Présence de pièce(s) non visitée(s)

Oui

Le présent rapport ne peut être reproduit que dans son intégralité et doit être transmis à toute personne physique ou morale appelée à concevoir ou réaliser les travaux.



Sommaire

Rapport	Annexes
<p>- Renseignements administratifs</p> <ul style="list-style-type: none"> A - Désignation de l'immeuble B - Propriétaire / Donneur d'ordre C - Opérateur de repérage D - Personne autorisant l'émission du rapport E - Pièces visitées <p>- Etude Préalable</p> <ul style="list-style-type: none"> F - Descriptif des travaux envisagés G - Périmètre du bâtiment concerné H - Objectif de la mission I - Document(s) mis à disposition J - Périmètre et programme de repérage K - Motifs de réduction ou d'augmentation du nombre de prélèvements L - Adjonction(s) ou exclusion(s) M - Conditions existantes <p>Conditions de repérage</p> <ul style="list-style-type: none"> N - Modalités de repérage O - Moyens d'investigation <p>Conclusions</p> <ul style="list-style-type: none"> P - Conclusion(s) du présent rapport de repérage Q - Réserves / Commentaires R - Locaux ou partie de locaux non visités <p>Grille de résultats du repérage</p>	<p>Annexe : Mesurage des zones amiantées</p> <p>Annexe : Plans</p> <p>Annexe : Reportage photographique</p> <p>Annexe : Prélèvements et analyses</p>

Renseignements administratifs

A		B	
Designation de l'immeuble		Propriétaire / Donneur d'ordre	
Adresse :	57 PLACE ST EXUPERY - GRAND BEAUCHENE 53940 ST BERTHEVIN	<u>Propriétaire</u> : O.P.H. MAYENNE HABITAT	<u>Donneur d'ordre</u> : O.P.H. MAYENNE HABITAT
Référence client :	_00256000050000100074_	<u>Adresse</u> : 10 RUE AUGUSTE BEUNEUX - CS 62039 53020 LAVAL CEDEX 9	<u>Adresse</u> : 10 RUE AUGUSTE BEUNEUX - CS 62039 53020 LAVAL CEDEX 9
Désignation :	Appartement n° 74 de type 4 situé au RDC		
Date de construction :			



C	Opérateur de repérage	D	Personne autorisant l'émission du rapport conformément à la norme NF 46-020
Compagnie & Siret :	AC Environnement (N° 441355914)	Nom :	MORA Denis
Nom :	LAURENT Benjamin	Date du rapport :	02/08/2017
Accompagnateur :	H.MERCIER (0800400100)		A Riorges, le 02/08/2017
Date de repérage :	12/07/2017		
Le présent rapport est établi par une personne dont les compétences sont certifiées par ICERT CERTIFICATION Parc Edonia – Bat G – rue de la Terre			
Numéro attestation :	CPDI 3473 V2	Assurance :	QBE Insurance 031 0004725 (Date de validité : 01/01/2018)
Délivré le :	16/06/2015		

E	Pièces visitées
---	-----------------

Liste des locaux visités :	
Logement 74 - Vol 1 (Entrée) Logement 74 - Vol 3 (Cuisine) Logement 74 - Vol 5 (Débarras) Logement 74 - Vol 7 (SDB) Logement 74 - Vol 9 (Chambre 1) Logement 74 - Vol 11 (Chambre 3)	Logement 74 - Vol 2 (Séjour) Logement 74 - Vol 4 (Loggia) Logement 74 - Vol 6 (W.C) Logement 74 - Vol 8 (Distribution) Logement 74 - Vol 10 (Chambre 2)



Etude préalable

F Descriptif des travaux envisagés

Repérage exhaustif de l'ensemble des matériaux susceptibles de contenir de l'amiante présents dans le logement.

G Périmètre du bâtiment concerné

Ensemble du logement (garage et balcon non compris)

H Objectif de la mission

Ce repérage a pour objectif d'identifier et localiser les matériaux et produits contenant de l'amiante incorporés ou faisant indissociablement corps avec l'immeuble ou la partie d'immeuble sur lequel des travaux sont programmés.

I Document(s) mis à disposition

Aucun

J Périmètre et programme de repérage de l'opérateur

Conformément au programme des travaux défini par le donneur d'ordre, nous avons vérifié l'ensemble des composants et matériaux des catégories suivantes conformément à l'annexe A1 de la norme NF 46-020:

Categorie	Plan	Volume	Localisation
Parois verticales intérieures et enduits	Logement 74	Vol 1 (Entrée) - Vol 2 (Séjour) - Vol 3 (Cuisine) - Vol 4 (Loggia) - Vol 5 (Débarras) - Vol 6 (W.C) - Vol 7 (SDB) - Vol 8 (Distribution) - Vol 9 (Chambre 1) - Vol 10 (Chambre 2) - Vol 11 (Chambre 3)	
Plafond et faux-plafonds	Logement 74	Vol 1 (Entrée) - Vol 2 (Séjour) - Vol 3 (Cuisine) - Vol 4 (Loggia) - Vol 5 (Débarras) - Vol 6 (W.C) - Vol 7 (SDB) - Vol 8 (Distribution) - Vol 9 (Chambre 1) - Vol 10 (Chambre 2) - Vol 11 (Chambre 3)	



Revêtement de sol	Logement 74	Vol 1 (Entrée) - Vol 2 (Séjour) - Vol 3 (Cuisine) - Vol 4 (Loggia) - Vol 5 (Débarras) - Vol 6 (W.C) - Vol 7 (SDB) - Vol 8 (Distribution) - Vol 9 (Chambre 1) - Vol 10 (Chambre 2) - Vol 11 (Chambre 3)	
Equipements divers et accessoires	Logement 74	Vol 3 (Cuisine) - Vol 8 (Distribution) - Vol 9 (Chambre 1)	
Revêtement de mur	Logement 74	Vol 3 (Cuisine) - Vol 7 (SDB) - Vol 8 (Distribution)	

K Motif(s) ayant pu conduire à réduire ou augmenter le nombre de prélèvements tel qu'indiqué en Annexe A de la norme NF 46-020 pour chacun des matériaux et produits repérés.

Aucun(s)

L Adjonction(s) ou exclusion(s) par rapport à la norme NF 46-020

Aucune(s)

M Conditions existantes au moment du prélèvement susceptibles d'influencer l'interprétation des résultats des analyses.

Aucunes

Conditions de repérage

N Modalités de repérage

Dans un premier temps, l'opérateur de repérage recherche et constate de visu la présence de matériaux et produits qui correspondent aux composants ou parties de composants listés en annexe 1 du présent arrêté et qui sont susceptibles de contenir de l'amiante. S'il a connaissance d'autres produits ou matériaux réputés contenir de l'amiante, il les repère également.

L'inspection des ouvrages doit être exhaustive. Le repérage peut nécessiter des sondages destructifs ou des démontages particuliers. Par exemple, il convient de procéder aux investigations suivantes :

- les plénums doivent être inspectés ;
- les gaines techniques doivent être contrôlées ;
- les cloisons démontables doivent être examinées (têtes, pieds et joints de la cloison, réservations) ;
- les éléments de façade, gaines maçonnées, joints de cloisons devront être sondés ou démontés s'il y a présomption de présence de matériaux contenant de l'amiante.

Lorsque, dans des cas très exceptionnels, qui doivent être justifiés, certaines parties d'ouvrages ne sont pas accessibles avant que la démolition / les travaux ne commence(nt), l'opérateur de repérage émet les réserves correspondantes et préconise les investigations complémentaires qui devront être réalisées entre les différentes étapes de la démolition/les travaux.

Il examine de façon exhaustive tous les locaux qui composent le bâtiment. La définition de zones présentant des similitudes d'ouvrage permet d'optimiser les investigations à conduire en réduisant le nombre de prélèvements qui sont transmis pour analyse.

Dans un second temps, et pour chacun des ouvrages ou composants repérés, en fonction des informations dont il dispose et de sa connaissance des matériaux et produits utilisés, il atteste, le cas échéant, de la présence d'amiante. En cas de doute, il détermine les prélèvements et analyses de matériaux nécessaires pour conclure.

Conformément aux prescriptions des articles L.1334-7, R 1334-14, R 1334-27 et R 1334-29 du code de la santé publique, à la norme AFNOR NF X46-020, les analyses des échantillons de ces produits et matériaux sont réalisées par un organisme accrédité.

L'opérateur de repérage veille à la traçabilité des échantillons prélevés : ces échantillons sont repérés de manière que les ouvrages dans lesquels ils ont été prélevés puissent être identifiés.

O Moyens d'investigation

- Contrôler au niveau des blocs prises pour examiner la composition des cloisons
 - Dépose des éléments de finition (plinthes, couvre-joints, etc) des cloisons démontables pour examiner les têtes, pieds et joints de ces cloisons
- Déterminer les sondages destructifs ou les démontages particuliers permettant d'accéder aux matériaux susceptibles de contenir de l'amiante (élément de façade, gaine maçonnée, joint de cloisons, etc). Dans le cas où le risque de découverte de matériaux et produits friables contenant de l'amiante est probable, les moyens de prévention adéquats devront être mis en oeuvre.
- classement des matériaux et produits selon leurs caractéristiques
 - prélèvements pour déterminer par analyse, lorsque les connaissances de l'opérateur de repérage ne lui ont pas permis de conclure, la présence effective d'amiante dans des matériaux et produits susceptibles d'en contenir.
 - Identification de l'état de conservation ou de dégradation des matériaux et produits contenant de l'amiante.
 - La liste des matériaux et produits susceptibles de contenir de l'amiante à vérifier dans le cadre du diagnostic avant travaux est définie dans l'annexe A de la norme AFNOR 46-020



Conclusions

P Conclusion du présent rapport de repérage

Dans le cadre de notre mission, il a été repéré des matériaux et produits susceptibles de contenir de l'amiante pour lesquels des sondages et/ou prélèvements doivent être effectués.

Localisation	Matériau	Justification
Vol 10 (Chambre 2)	Colles de revêtement de sol pièce sèche	Aucun prélèvement réalisé à la demande du client sur les revêtements de sols non d'origines
Vol 11 (Chambre 3)	Colles de revêtement de sol pièce sèche	Aucun prélèvement réalisé à la demande du client sur les revêtements de sols non d'origines
Vol 9 (Chambre 1)	Colles de revêtement de sol pièce sèche	Aucun prélèvement réalisé à la demande du client sur les revêtements de sols non d'origines
Vol 2 (Séjour)	Colles de revêtement de sol pièce sèche	Aucun prélèvement réalisé à la demande du client sur les revêtements de sols non d'origines
Vol 10 (Chambre 2)	Mastic vitrier	Aucun prélèvement réalisé à la demande du client sur les menuiseries PVC
Vol 11 (Chambre 3)	Mastic vitrier	Aucun prélèvement réalisé à la demande du client sur les menuiseries PVC
Vol 9 (Chambre 1)	Mastic vitrier	Aucun prélèvement réalisé à la demande du client sur les menuiseries PVC
Vol 8 (Distribution)	Mastic vitrier	Aucun prélèvement réalisé à la demande du client sur les menuiseries PVC
Vol 3 (Cuisine)	Mastic vitrier	Aucun prélèvement réalisé à la demande du client sur les menuiseries PVC
Vol 2 (Séjour)	Mastic vitrier	Aucun prélèvement réalisé à la demande du client sur les menuiseries PVC
Vol 10 (Chambre 2)	Joints	Aucun prélèvement réalisé à la demande du client
Vol 9 (Chambre 1)	Joints	Aucun prélèvement réalisé à la demande du client
Vol 11 (Chambre 3)	Joints	Aucun prélèvement réalisé à la demande du client
Vol 2 (Séjour)	Joints	Aucun prélèvement réalisé à la demande du client
Vol 3 (Cuisine)	Joints	Aucun prélèvement réalisé à la demande du client
Vol 7 (SDB)	Joint d'étanchéité	Aucun prélèvement réalisé à la demande du client sur l'ensemble des mastics des appareils sanitaires et équipements divers
Vol 3 (Cuisine)	Joint d'étanchéité	Aucun prélèvement réalisé à la demande du client sur l'ensemble des mastics des appareils sanitaires et équipements divers

Dans le cadre de notre mission, il a été repéré des matériaux et produits contenant de l'amiante

Localisation	Catégorie	Composant	Partie de composant	Sur avis / réf pré.
Vol 8 (Distribution)	Equipements divers et accessoires	Porte de placard	Tampon bitumineux derrière porte de placard (type KZ)	P17
Vol 9 (Chambre 1)	Equipements divers et accessoires	Porte de placard	Tampon bitumineux derrière porte de placard (type KZ)	P17

Q Réserves / Commentaires



Dans le cadre du diagnostic amiante type « avant démolition » dans le logement, certains matériaux susceptibles de contenir de l'amiante n'ont pas fait l'objet de prélèvements à la demande du client :

- Les diverses peintures du logement
- Les peintures sur les boiseries (Plinthes, porte intérieur, porte palière...)
- Les menuiseries récentes en PVC type 4/16/4
- L'ensemble des mastics et joints d'étanchéité des équipements sanitaires (évier, baignoire, douche WC, lavabo...)
- Autres mastic dans le logement
- Les joints de radiateur
- Les colles de barre de seuil
- Les revêtements de sols autres que ceux d'origine (Type linoléum + colle jaune)

De plus le diagnostic amiante ne concerne pas :

- Les balcons considérer comme non visités.
- Les garages ou caves considérer comme non visités.
- Les gaines et coffres verticaux et horizontaux inaccessibles sans sondage destructif
- Les plénums de faux plafond.

Bilan cartographique du bâtiment :

- L'ensemble des tampons bitumineux derrière les portes de placards est à considérer comme amiantés.
- Les tampons bitumineux de baignoires d'origines prélevés sont revenus amiantés.
- Des dalles de sols et de la colle bitumineuse noire ont été repérées dans un seul logement (au RDC) sur les 12 visités. Au regard des différentes couches de sols et dans le cas de travaux sur ceux-ci, un repérage complémentaire pourra être menés suite à la dépose des sols qui ne sont pas d'origine.

R Locaux ou partie de locaux non visités

Localisation / Désignation	Justification	Remarque
Logement 74 - Vol 12 (Tablier baignoire)	Inaccessible sans sondage destructif	Non démontable

Note : En présence de locaux ou partie de locaux non visités, des investigations complémentaires devront être menées afin d'accéder à ces locaux, pour finaliser ce repérage.



Sommaire des grilles de résultat de repérage

- Parois verticales intérieures et enduits

- Plafond et faux-plafonds

- Revêtement de sol

- Revêtement de mur

- Equipements divers et accessoires



Grille de résultats du repérage des MPCA pour la catégorie : Equipements divers et accessoires

Plan	Localisation	Composant	Partie composant	Descriptif de l'action menée				Laboratoire			Conclusion
				Réf action	Observation	Précision loc.	Ref photo	Ref Prél.	Descriptif	Résultat	
Logement 74	Vol 3 (Cuisine)	Evier	Tampon bitumineux	P6	Réalisation d'un prélèvement			P6	Tampon bitumineux noir	Négatif	Négatif sur analyse
Logement 74	Vol 3 (Cuisine)	Evier	Tampon bitumineux	P6	Sondage et extension de la zone homogène du prélèvement P6			P6	Tampon bitumineux noir	Négatif	Négatif sur analyse
Logement 74	Vol 8 (Distribution)	Porte de placard	Tampon bitumineux derrière porte de placard (type KZ)	P17	Réalisation d'un prélèvement			P17	Tampon bitumineux noir	Positif	Présence sur analyse
Logement 74	Vol 9 (Chambre 1)	Porte de placard	Tampon bitumineux derrière porte de placard (type KZ)	S16 (P17)	Sondage et extension de la zone homogène du prélèvement P17			P17	Tampon bitumineux noir	Positif	Présence sur analyse
Logement 74	Vol 10 (Chambre 2)	Radiateurs	Joints	I3							Aucun prélèvement réalisé à la demande du client
Logement 74	Vol 9 (Chambre 1)	Radiateurs	Joints	I3							Aucun prélèvement réalisé à la demande du client
Logement 74	Vol 11 (Chambre 3)	Radiateurs	Joints	I3							Aucun prélèvement réalisé à la demande du client
Logement 74	Vol 2 (Séjour)	Radiateurs	Joints	I3							Aucun prélèvement réalisé à la demande du client



Grille de résultats du repérage des MPCA pour la catégorie : Equipements divers et accessoires

Plan	Localisation	Composant	Partie composant	Descriptif de l'action menée				Laboratoire			Conclusion
				Réf action	Observation	Précision loc.	Ref photo	Ref Prél.	Descriptif	Résultat	
Logement 74	Vol 3 (Cuisine)	Radiateurs	Joints	I3							Aucun prélèvement réalisé à la demande du client
Logement 74	Vol 7 (SDB)	Lavabo	Joint d'étanchéité	I4							Aucun prélèvement réalisé à la demande du client sur l'ensemble des mastics des appareils sanitaires et équipements divers
Logement 74	Vol 3 (Cuisine)	Lavabo	Joint d'étanchéité	I4							Aucun prélèvement réalisé à la demande du client sur l'ensemble des mastics des appareils sanitaires et équipements divers

Grille de résultats du repérage des MPCA pour la catégorie : Parois verticales intérieures et enduits

Plan	Localisation	Composant	Partie composant	Descriptif de l'action menée				Laboratoire			Conclusion
				Réf action	Observation	Précision loc.	Ref photo	Ref Prél.	Descriptif	Résultat	
Logement 74	Vol 3 (Cuisine)	Murs et cloisons	Enduit plâtre Doublage pièce humide	P3	Réalisation d'un prélèvement			P3	Enduit plâtreux blanc avec couche en toile + papier + peinture	Négatif	Négatif sur analyse



Grille de résultats du repérage des MPCA pour la catégorie : Parois verticales intérieures et enduits

Plan	Localisation	Composant	Partie composant	Descriptif de l'action menée				Laboratoire			Conclusion
				Réf action	Observation	Précision loc.	Ref photo	Ref Prél.	Descriptif	Résultat	
Logement 74	Vol 3 (Cuisine)	Murs et cloisons	Enduit plâtre Doublage pièce humide	P3	Sondage et extension de la zone homogène du prélèvement P3			P3	Enduit plâtreux blanc avec couche en toile + papier + peinture	Négatif	Négatif sur analyse
Logement 74	Vol 3 (Cuisine)	Murs et cloisons	Enduit plâtre cloison brique humide	P4	Réalisation d'un prélèvement			P4	Enduit plâtreux blanc avec couche en toile + peintures multiples	Négatif	Négatif sur analyse
Logement 74	Vol 6 (W.C) - Vol 7 (SDB) - Vol 4 (Loggia)	Murs et cloisons	Enduit plâtre cloison brique humide	S12 - S13 - S35	Sondage et extension de la zone homogène du prélèvement P4			P4	Enduit plâtreux blanc avec couche en toile + peintures multiples	Négatif	Négatif sur analyse
Logement 74	Vol 3 (Cuisine)	Murs et cloisons	Enduit plâtre porteur pièce humide	P5	Réalisation d'un prélèvement			P5	Enduit compact beige + peintures multiples	Négatif	Négatif sur analyse
Logement 74	Vol 4 (Loggia)	Murs et cloisons	Enduit plâtre porteur pièce humide	S34	Sondage et extension de la zone homogène du prélèvement P5			P5	Enduit compact beige + peintures multiples	Négatif	Négatif sur analyse
Logement 74	Vol 8 (Distribution)	Murs et cloisons	Enduit plâtre pièce sèche	P14	Réalisation d'un prélèvement			P14	Enduit plâtreux blanc en vrac + papier peint + peinture	Négatif	Négatif sur analyse
Logement 74	Vol 9 (Chambre 1) - Vol 10 (Chambre 2) - Vol 11 (Chambre 3) - Vol 2 (Séjour) - Vol 1 (Entrée)	Murs et cloisons	Enduit plâtre pièce sèche	S4 - S5 - S6 - S7 - S8	Sondage et extension de la zone homogène du prélèvement P14			P14	Enduit plâtreux blanc en vrac + papier peint + peinture	Négatif	Négatif sur analyse
Logement 74	Vol 8 (Distribution)	Murs et cloisons	Enduit plâtre cloison brique	P15	Réalisation d'un prélèvement			P15	Enduit plâtreux blanc en vrac + peinture	Négatif	Négatif sur analyse
Logement 74	Vol 8 (Distribution) - Vol 11 (Chambre 3) - Vol 10 (Chambre 2) - Vol 9 (Chambre 1) - Vol 5 (Débaras)	Murs et cloisons	Enduit plâtre cloison brique	P15 - S1 - S2 - S3 - S15	Sondage et extension de la zone homogène du prélèvement P15			P15	Enduit plâtreux blanc en vrac + peinture	Négatif	Négatif sur analyse
Logement 74	Vol 8 (Distribution)	Murs et cloisons	Enduit plâtre mur porteur pièce sèche	P16	Réalisation d'un prélèvement			P16	Enduit plâtreux blanc en vrac + peinture	Négatif	Négatif sur analyse



Grille de résultats du repérage des MPCA pour la catégorie : Parois verticales intérieures et enduits

Plan	Localisation	Composant	Partie composant	Descriptif de l'action menée				Laboratoire			Conclusion
				Réf action	Observation	Précision loc.	Ref photo	Ref Prél.	Descriptif	Résultat	
Logement 74	Vol 2 (Séjour) - Vol 5 (Débarras)	Murs et cloisons	Enduit plâtre mur porteur pièce sèche	S9 - S14	Sondage et extension de la zone homogène du prélèvement P16			P16	Enduit plâtreux blanc en vrac + peinture	Négatif	Négatif sur analyse
Logement 74	Vol 10 (Chambre 2)	Menuiseries	Mastic vitrier	I2							Aucun prélèvement réalisé à la demande du client sur les menuiseries PVC
Logement 74	Vol 11 (Chambre 3)	Menuiseries	Mastic vitrier	I2							Aucun prélèvement réalisé à la demande du client sur les menuiseries PVC
Logement 74	Vol 9 (Chambre 1)	Menuiseries	Mastic vitrier	I2							Aucun prélèvement réalisé à la demande du client sur les menuiseries PVC
Logement 74	Vol 8 (Distribution)	Menuiseries	Mastic vitrier	I2							Aucun prélèvement réalisé à la demande du client sur les menuiseries PVC



Grille de résultats du repérage des MPCA pour la catégorie : Parois verticales intérieures et enduits

Plan	Localisation	Composant	Partie composant	Descriptif de l'action menée				Laboratoire			Conclusion
				Réf action	Observation	Précision loc.	Ref photo	Ref Prél.	Descriptif	Résultat	
Logement 74	Vol 3 (Cuisine)	Menuiseries	Mastic vitrier	I2							Aucun prélèvement réalisé à la demande du client sur les menuiseries PVC
Logement 74	Vol 2 (Séjour)	Menuiseries	Mastic vitrier	I2							Aucun prélèvement réalisé à la demande du client sur les menuiseries PVC
Logement 74	Vol 1 (Entrée)	Menuiseries	Porte palière	S17							Négatif sur document cf prélèvement n° 8 du rapport société AC-ENVIRONNEMENT n°002HD001331

Grille de résultats du repérage des MPCA pour la catégorie : Plafond et faux-plafonds

Plan	Localisation	Composant	Partie composant	Descriptif de l'action menée				Laboratoire			Conclusion
				Réf action	Observation	Précision loc.	Ref photo	Ref Prél.	Descriptif	Résultat	
Logement 74	Vol 3 (Cuisine)	Plafonds	Enduit plâtre pièce humide	P8	Réalisation d'un prélèvement			P8	Enduit plâtreux blanc en vrac + peinture	Négatif	Négatif sur analyse
Logement 74	Vol 4 (Loggia) - Vol 6 (W.C) - Vol 7 (SDB)	Plafonds	Enduit plâtre pièce humide	S31 - S32 - S33	Sondage et extension de la zone homogène du prélèvement P8			P8	Enduit plâtreux blanc en vrac + peinture	Négatif	Négatif sur analyse
Logement 74	Vol 8 (Distribution)	Plafonds	Enduit plâtre pièce sèche	P18	Réalisation d'un prélèvement			P18	Enduit plâtreux blanc en vrac + peinture	Négatif	Négatif sur analyse



Grille de résultats du repérage des MPCA pour la catégorie : Plafond et faux-plafonds

Plan	Localisation	Composant	Partie composant	Descriptif de l'action menée				Laboratoire			Conclusion
				Réf action	Observation	Précision loc.	Ref photo	Ref Prél.	Descriptif	Résultat	
Logement 74	Vol 9 (Chambre 1) - Vol 10 (Chambre 2) - Vol 11 (Chambre 3) - Vol 5 (Débaras) - Vol 1 (Entrée) - Vol 2 (Séjour)	Plafonds	Enduit plâtre pièce sèche	S18 - S19 - S20 - S21 - S22 - S23	Sondage et extension de la zone homogène du prélèvement P18			P18	Enduit plâtreux blanc en vrac + peinture	Négatif	Négatif sur analyse

Grille de résultats du repérage des MPCA pour la catégorie : Revêtement de mur

Plan	Localisation	Composant	Partie composant	Descriptif de l'action menée				Laboratoire			Conclusion
				Réf action	Observation	Précision loc.	Ref photo	Ref Prél.	Descriptif	Résultat	
Logement 74	Vol 3 (Cuisine)	Revêtement de mur	Colle de carrelage (faïence cuisine)	P7	Réalisation d'un prélèvement			P7	Colle grise + couche plâtreuse blanche + peinture + carrelage	Négatif	Négatif sur analyse
Logement 74	Vol 7 (SDB)	Revêtement de mur	Colle de carrelage (faïence SDB)	P10	Réalisation d'un prélèvement			P10	Colle grise avec couche en papier + joint cassant blanc + carrelage + peinture	Négatif	Négatif sur analyse
Logement 74	Vol 7 (SDB)	Revêtement de mur	Colle de carrelage (faïence SDB)	P10	Sondage et extension de la zone homogène du prélèvement P10			P10	Colle grise avec couche en papier + joint cassant blanc + carrelage + peinture	Négatif	Négatif sur analyse
Logement 74	Vol 8 (Distribution)	Revêtement de mur	Colle de plinthe plastique pièce sèche	P13	Réalisation d'un prélèvement			P13	Colle polymère jaune + couche plâtreuse blanche avec couche cartonnée	Négatif	Négatif sur analyse
Logement 74	Vol 8 (Distribution)	Revêtement de mur	Colle de plinthe plastique pièce sèche	P13	Sondage et extension de la zone homogène du prélèvement P13			P13	Colle polymère jaune + couche plâtreuse blanche avec couche cartonnée	Négatif	Négatif sur analyse

Grille de résultats du repérage des MPCA pour la catégorie : Revêtement de sol

Plan	Localisation	Composant	Partie composant	Descriptif de l'action menée				Laboratoire			Conclusion
				Réf action	Observation	Précision loc.	Ref photo	Ref Prél.	Descriptif	Résultat	



Grille de résultats du repérage des MPCA pour la catégorie : Revêtement de sol

Plan	Localisation	Composant	Partie composant	Descriptif de l'action menée				Laboratoire			Conclusion
				Réf action	Observation	Précision loc.	Ref photo	Ref Prél.	Descriptif	Résultat	
Logement 74	Vol 3 (Cuisine)	Revêtement de sol	Colles de revêtement de sol pièce humide	P1	Réalisation d'un prélèvement			P1	Revêtement souple beige + peintures multiples + colle polymère jaune + ragréage rose	Négatif	Négatif sur analyse
Logement 74	Vol 3 (Cuisine)	Revêtement de sol	Ragréage pièce humide	P2	Réalisation d'un prélèvement	cf. prélèvement n°7 du dossier AC Environnement n° 002EM001298		P2	Ragréage pièce humide	Négatif	Négatif sur analyse
Logement 74	Vol 4 (Loggia) - Vol 6 (W.C) - Vol 7 (SDB)	Revêtement de sol	Ragréage pièce humide	S36 - S37 - S38	Sondage et extension de la zone homogène du prélèvement P2	cf. prélèvement n°7 du dossier AC Environnement n° 002EM001298		P2	Ragréage pièce humide	Négatif	Négatif sur analyse
Logement 74	Vol 4 (Loggia)	Revêtement de sol	Colles de revêtement de sol pièce humide	P9	Réalisation d'un prélèvement	Loggia		P9	Revêtement souple beige + colle polymère jaune + ragréage gris	Négatif	Négatif sur analyse
Logement 74	Vol 6 (W.C) - Vol 7 (SDB)	Revêtement de sol	Colles de revêtement de sol pièce humide	S10 - S11	Sondage et extension de la zone homogène du prélèvement P9	Loggia		P9	Revêtement souple beige + colle polymère jaune + ragréage gris	Négatif	Négatif sur analyse
Logement 74	Vol 8 (Distribution)	Revêtement de sol	Colles de revêtement de sol pièce sèche	P11	Réalisation d'un prélèvement			P11	Revêtement souple beige + colle polymère jaune + ragréage gris	Négatif	Négatif sur analyse
Logement 74	Vol 8 (Distribution) - Vol 5 (Débaras)	Revêtement de sol	Colles de revêtement de sol pièce sèche	P11 - S30	Sondage et extension de la zone homogène du prélèvement P11			P11	Revêtement souple beige + colle polymère jaune + ragréage gris	Négatif	Négatif sur analyse
Logement 74	Vol 8 (Distribution)	Revêtement de sol	Ragréage pièce sèche	P12	Réalisation d'un prélèvement	cf. prélèvement n°10 du dossier AC Environnement n° 002EM001298		P12	Ragréage pièce sèche	Négatif	Négatif sur analyse



Grille de résultats du repérage des MPCA pour la catégorie : Revêtement de sol

Plan	Localisation	Composant	Partie composant	Descriptif de l'action menée				Laboratoire			Conclusion
				Réf action	Observation	Précision loc.	Ref photo	Ref Prél.	Descriptif	Résultat	
Logement 74	Vol 9 (Chambre 1) - Vol 10 (Chambre 2) - Vol 11 (Chambre 3) - Vol 5 (Débaras) - Vol 1 (Entrée) - Vol 2 (Séjour)	Revêtement de sol	Ragréage pièce sèche	S24 - S25 - S26 - S27 - S28 - S29	Sondage et extension de la zone homogène du prélèvement P12	cf. prélèvement n°10 du dossier AC Environnement n° 002EM001298		P12	Ragréage pièce sèche	Négatif	Négatif sur analyse
Logement 74	Vol 1 (Entrée)	Revêtement de sol	Colles de revêtement de sol pièce sèche	P19	Réalisation d'un prélèvement			P19	Revêtement souple beige + colle polymère jaune + ragréage gris + ragréage rose + sous couche de ragréage blanche	Négatif	Négatif sur analyse
Logement 74	Vol 10 (Chambre 2)	Revêtement de sol	Colles de revêtement de sol pièce sèche	I1							Aucun prélèvement réalisé à la demande du client sur les revêtements de sols non d'origines
Logement 74	Vol 11 (Chambre 3)	Revêtement de sol	Colles de revêtement de sol pièce sèche	I1							Aucun prélèvement réalisé à la demande du client sur les revêtements de sols non d'origines
Logement 74	Vol 9 (Chambre 1)	Revêtement de sol	Colles de revêtement de sol pièce sèche	I1							Aucun prélèvement réalisé à la demande du client sur les revêtements de sols non d'origines





Grille de résultats du repérage des MPCA pour la catégorie : Revêtement de sol

Plan	Localisation	Composant	Partie composant	Descriptif de l'action menée				Laboratoire			Conclusion
				Réf action	Observation	Précision loc.	Ref photo	Ref Prél.	Descriptif	Résultat	
Logement 74	Vol 2 (Séjour)	Revêtement de sol	Colles de revêtement de sol pièce sèche	I1							Aucun prélèvement réalisé à la demande du client sur les revêtements de sols non d'origines



ANNEXE : Plans de repérage des MPCA

Ref.	Plans	Titre du plan
 Logement 74	Logement 74	Logement 74 - Plan de repérage - Actions menées
 Logement 74	Logement 74	Logement 74 - Plan de prélèvements
 Logement 74	Logement 74	Logement 74 - MPCA Toutes catégories confondues



LOGEMENT 74 - PLAN DE PRÉLÈVEMENTS

Référence:
002EM001304

Légende



Volume non visité

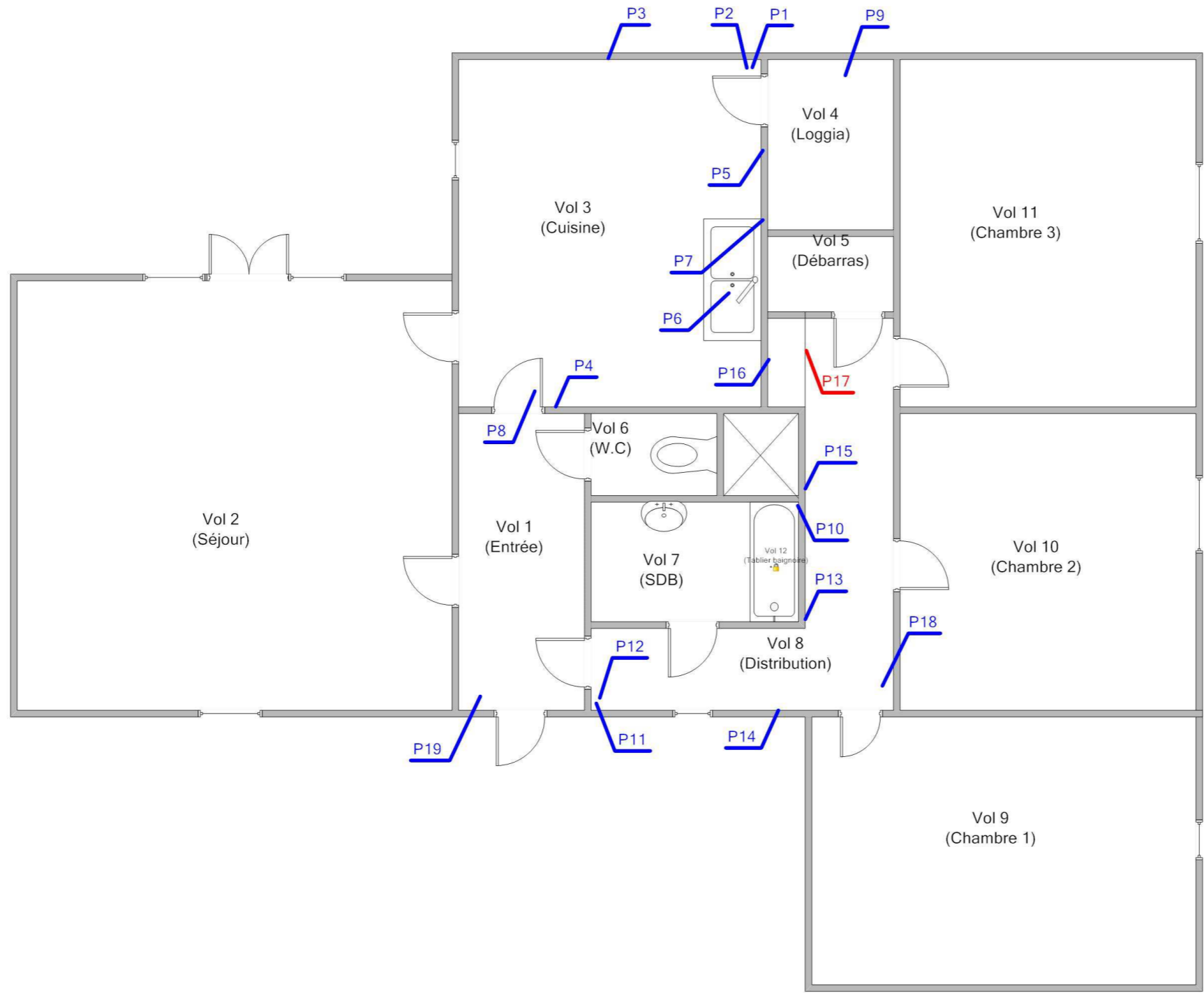

Adresse du bien
57 PLACE ST EXUPERY - GRAND BEAUCHENE
53940 ST BERTHEVIN

Désignation
Appartement n° 74 de type 4 situé au RDC

Date intervention
12/07/2017

Technicien intervenant
LAURENT Benjamin

LOGEMENT 74 - MPCA TOUTES CATÉGORIES CONFONDUES

Référence:
002EM001304

Légende

 P17 : Tampon bitumineux derrière porte de placard (type V7)

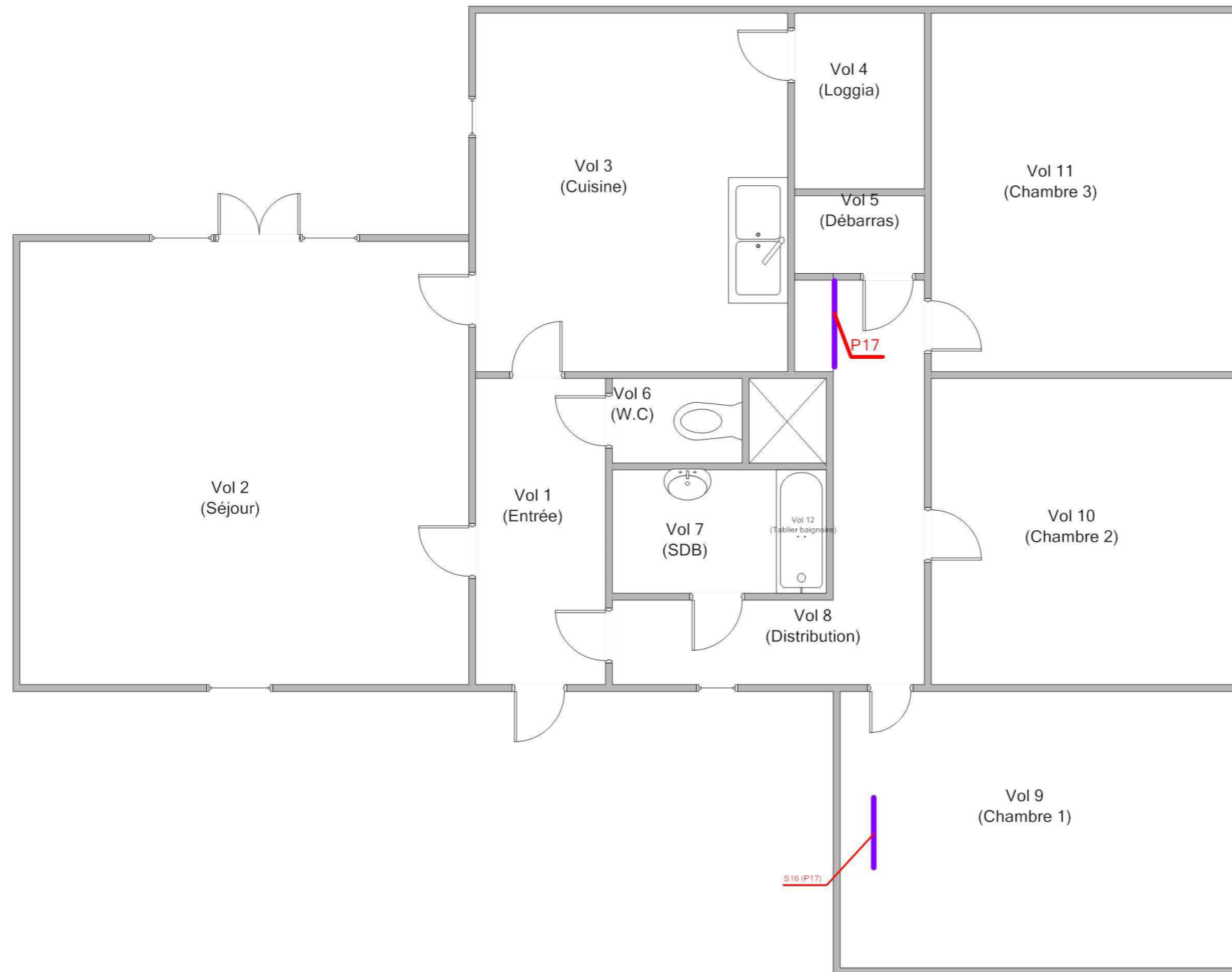

Adresse du bien
57 PLACE ST EXUPERY - GRAND BEAUCHENE
53940 ST BERTHEVIN

Désignation
Appartement n° 74 de type 4 situé au RDC

Date intervention
12/07/2017

Technicien intervenant
LAURENT Benjamin

ANNEXE : Récapitulatif des prélèvements et analyses

Prélèvements en rouge = Positif

Référence	Categorie	Composant	Materiu	Localisation	Observation
P1	Revêtement de sol	Revêtement de sol	Revêtement souple beige + peintures multiples + colle polymère jaune + ragréage rose - -	Logement 74 - Vol 3 (Cuisine)	
P2	Revêtement de sol	Revêtement de sol	Ragréage pièce humide - -	Logement 74 - Vol 3 (Cuisine)	
P3	Parois verticales intérieures et enduits	Murs et cloisons	Enduit plâtreux blanc avec couche en toile + papier + peinture - -	Logement 74 - Vol 3 (Cuisine)	
P4	Parois verticales intérieures et enduits	Murs et cloisons	Enduit plâtreux blanc avec couche en toile + peintures multiples - -	Logement 74 - Vol 3 (Cuisine)	
P5	Parois verticales intérieures et enduits	Murs et cloisons	Enduit compact beige + peintures multiples - -	Logement 74 - Vol 3 (Cuisine)	
P6	Equipements divers et accessoires	Evier	Tampon bitumineux noir - -	Logement 74 - Vol 3 (Cuisine)	
P7	Revêtement de mur	Revêtement de mur	Colle grise + couche plâtreuse blanche + peinture + carrelage - -	Logement 74 - Vol 3 (Cuisine)	
P8	Plafond et faux-plafonds	Plafonds	Enduit plâtreux blanc en vrac + peinture - -	Logement 74 - Vol 3 (Cuisine)	
P9	Revêtement de sol	Revêtement de sol	Revêtement souple beige + colle polymère jaune + ragréage gris - -	Logement 74 - Vol 4 (Loggia)	
P10	Revêtement de mur	Revêtement de mur	Colle grise avec couche en papier + joint cassant blanc + carrelage + peinture - -	Logement 74 - Vol 7 (SDB)	
P11	Revêtement de sol	Revêtement de sol	Revêtement souple beige + colle polymère jaune + ragréage gris - -	Logement 74 - Vol 8 (Distribution)	
P12	Revêtement de sol	Revêtement de sol	Ragréage pièce sèche - -	Logement 74 - Vol 8 (Distribution)	
P13	Revêtement de mur	Revêtement de mur	Colle polymère jaune + couche plâtreuse blanche avec couche cartonnée - -	Logement 74 - Vol 8 (Distribution)	
P14	Parois verticales intérieures et enduits	Murs et cloisons	Enduit plâtreux blanc en vrac + papier peint + peinture - -	Logement 74 - Vol 8 (Distribution)	
P15	Parois verticales intérieures et enduits	Murs et cloisons	Enduit plâtreux blanc en vrac + peinture - -	Logement 74 - Vol 8 (Distribution)	
P16	Parois verticales intérieures et enduits	Murs et cloisons	Enduit plâtreux blanc en vrac + peinture - -	Logement 74 - Vol 8 (Distribution)	
P17	Equipements divers et accessoires	Porte de placard	Tampon bitumineux noir - -	Logement 74 - Vol 8 (Distribution)	
P18	Plafond et faux-plafonds	Plafonds	Enduit plâtreux blanc en vrac + peinture - -	Logement 74 - Vol 8 (Distribution)	
P19	Revêtement de sol	Revêtement de sol	Revêtement souple beige + colle polymère jaune + ragréage gris + ragréage rose + sous couche de ragréage blanche - -	Logement 74 - Vol 1 (Entrée)	



Arteparc – Bât E – Route de la Côte d'Azur - CS 30012 -
 13590 MEYREUIL
 Tel : 04.42.12.11.20
 Fax : 04.42.26.69.58
 www.itga.fr

Accréditation n° 1-1029



Liste des sites et portées
 disponibles sur www.cofrac.fr

L'accréditation du COFRAC atteste de la compétence des laboratoires pour les seuls essais couverts par l'accréditation qui sont identifiés par le symbole :

RAPPORT SYNTHÉTIQUE D'ANALYSE NUMÉRO IT0717-73062 EN DATE DU 02/08/2017 RECHERCHE ET IDENTIFICATION D'AMIANTE SUR PRELEVEMENT(S) DE MATERIAU(X)

Ce rapport ne concerne que les échantillons soumis à l'analyse.

Client : AC ENVIRONNEMENT 64 rue Clément Ader 42153 RIORGES	Réf. Commande ITGA : IT0717-73062 Réf. Commande Client : 002EM001304
---	---

Prélèvement(s) : Reçu au laboratoire le : 26/07/2017

Préparation(s) : Effectuée de façon à être représentative de l'échantillon

- Pour une analyse au Microscope Optique à Lumière Polarisée (MOLP) : pas de traitement thermique ou mécanique
- ou
- Pour une analyse au Microscope Electronique à Transmission Analytique (META) : broyage mécanique, récupération de poussières sur grille de microscope électronique (méthode interne IT 085 ou IT 286)

Technique Analytique(s) :
 ou
 - Microscopie Optique à Lumière Polarisée (méthode guide HSG 248 - appendice 2)
 - Microscopie Electronique à Transmission Analytique (parties pertinentes de la norme NF X 43-050)

Résultat(s) :

Fraction analysée	Technique analytique	Nb de préparations	Date d'analyse	Résultat / Type d'amiante
Réf dossier client : _0025600050000100074_ 57 PLACE ST EXUPERY - GRAND BEAUCHENE - 53940 ST BERTHEVIN Appartement n° 74 de type 4 situé au RDC Réf échantillon client : 002EM001304001 / Revêtement de sol / Revêtement de sol / Colles de revêtement de sol pièce humide / Vol 3 (Cuisine)			Réf échantillon ITGA : IT071707-51406	Description ITGA : Revêtement souple beige / Peintures multiples / Colle polymère jaune / Ragréage rose
▶ Revêtement souple beige + peintures multiples + colle polymère jaune + ragréage rose	META	1	01/08/2017	Amiante non détecté / -
Réf dossier client : _0025600050000100074_ 57 PLACE ST EXUPERY - GRAND BEAUCHENE - 53940 ST BERTHEVIN Appartement n° 74 de type 4 situé au RDC Réf échantillon client : 002EM001304002 / Revêtement de sol / Revêtement de sol / Ragréage pièce humide / Vol 3 (Cuisine)			Réf échantillon ITGA : IT071707-51407	Description ITGA : Colle polymère jaune / Ragréage rose en faible quantité / Ragréage gris / Sous couche de ragréage blanche
▶ Colle polymère jaune + ragréage rose en faible quantité + ragréage gris + sous couche de ragréage blanche	META	1	01/08/2017	Amiante non détecté / -

Validé par : Valérie NOYER - Responsable de Laboratoire Adjoint

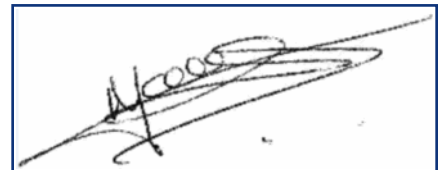

La reproduction de ce rapport n'est autorisée que sous sa forme intégrale ; ce rapport ne doit pas être reproduit partiellement sans l'approbation du laboratoire.

Sauf demande particulière et écrite du client, les échantillons sont conservés pendant 6 mois et les rapports pendant 2 ans.

RAPPORT SYNTHÉTIQUE D'ANALYSE NUMÉRO IT0717-73062 EN DATE DU 02/08/2017
RECHERCHE ET IDENTIFICATION D'AMIANTE SUR PRELEVEMENT(S) DE MATERIAU(X)

Fraction analysée	Technique analytique	Nb de préparations	Date d'analyse	Résultat / Type d'amiante
<p>Réf dossier client : _00256000050000100074_ Réf échantillon ITGA : IT071707-51408 57 PLACE ST EXUPERY - GRAND BEAUCHENE - 53940 ST BERTHEVIN Appartement n° 74 de type 4 situé au RDC</p> <p>Réf échantillon client : 002EM001304003 / Parois verticales Description ITGA : Enduit plâtreux blanc avec couche en toile / Papier / intérieures et enduits / Murs et cloisons / Peinture Enduit plâtre Doublage pièce humide / Vol 3 (Cuisine)</p>				
▶ Enduit plâtreux blanc avec couche en toile + papier + peinture	META	1	01/08/2017	Amiante non détecté / -
<p>Réf dossier client : _00256000050000100074_ Réf échantillon ITGA : IT071707-51409 57 PLACE ST EXUPERY - GRAND BEAUCHENE - 53940 ST BERTHEVIN Appartement n° 74 de type 4 situé au RDC</p> <p>Réf échantillon client : 002EM001304004 / Parois verticales Description ITGA : Enduit plâtreux blanc avec couche en toile / Peintures intérieures et enduits / Murs et cloisons / multiples Enduit plâtre cloison brique humide / Vol 3 (Cuisine)</p>				
▶ Enduit plâtreux blanc avec couche en toile + peintures multiples	META	1	01/08/2017	Amiante non détecté / -
<p>Réf dossier client : _00256000050000100074_ Réf échantillon ITGA : IT071707-51410 57 PLACE ST EXUPERY - GRAND BEAUCHENE - 53940 ST BERTHEVIN Appartement n° 74 de type 4 situé au RDC</p> <p>Réf échantillon client : 002EM001304005 / Parois verticales Description ITGA : Enduit compact beige / Peintures multiples intérieures et enduits / Murs et cloisons / Enduit plâtre porteur pièce humide / Vol 3 (Cuisine)</p>				
▶ Enduit compact beige + peintures multiples	META	2	02/08/2017	Amiante non détecté / -
<p>Réf dossier client : _00256000050000100074_ Réf échantillon ITGA : IT071707-51411 57 PLACE ST EXUPERY - GRAND BEAUCHENE - 53940 ST BERTHEVIN Appartement n° 74 de type 4 situé au RDC</p> <p>Réf échantillon client : 002EM001304006 / Equipements divers et Description ITGA : Tampon bitumineux noir accessoires / Evier / Tampon bitumineux / Vol 3 (Cuisine)</p>				
▶ Tampon bitumineux noir	META	2	02/08/2017	Amiante non détecté / -
<p>Réf dossier client : _00256000050000100074_ Réf échantillon ITGA : IT071707-51412 57 PLACE ST EXUPERY - GRAND BEAUCHENE - 53940 ST BERTHEVIN Appartement n° 74 de type 4 situé au RDC</p> <p>Réf échantillon client : 002EM001304007 / Revêtement de mur / Description ITGA : Colle grise / Couche plâtreuse blanche / Peinture / Revêtement de mur / Colle de carrelage Carrelage (faïence cuisine / Vol 3 (Cuisine)</p>				
▶ Colle grise + couche plâtreuse blanche + peinture + carrelage	META	1	01/08/2017	Amiante non détecté / -

La reproduction de ce rapport n'est autorisée que sous sa forme intégrale ; ce rapport ne doit pas être reproduit partiellement sans l'approbation du laboratoire.

Sauf demande particulière et écrite du client, les échantillons sont conservés pendant 6 mois et les rapports pendant 2 ans.

RAPPORT SYNTHÉTIQUE D'ANALYSE NUMÉRO IT0717-73062 EN DATE DU 02/08/2017
RECHERCHE ET IDENTIFICATION D'AMIANTE SUR PRELEVEMENT(S) DE MATERIAU(X)

Fraction analysée	Technique analytique	Nb de préparations	Date d'analyse	Résultat / Type d'amiante
<p>Réf dossier client : _00256000050000100074_ Réf échantillon ITGA : IT071707-51413 57 PLACE ST EXUPERY - GRAND BEAUCHENE - 53940 ST BERTHEVIN Appartement n° 74 de type 4 situé au RDC</p> <p>Réf échantillon client : 002EM001304008 / Plafond et faux-plafonds / Description ITGA : Enduit plâtreux blanc en vrac / Peinture Plafonds / Enduit plâtre pièce humide / Vol 3 (Cuisine)</p>				
▶ Enduit plâtreux blanc en vrac + peinture	META	1	01/08/2017	Amiante non détecté / -
<p>Réf dossier client : _00256000050000100074_ Réf échantillon ITGA : IT071707-51414 57 PLACE ST EXUPERY - GRAND BEAUCHENE - 53940 ST BERTHEVIN Appartement n° 74 de type 4 situé au RDC</p> <p>Réf échantillon client : 002EM001304009 / Revêtement de sol / Description ITGA : Revêtement souple beige / Colle polymère jaune / Revêtement de sol / Colles de revêtement de Ragréage gris sol pièce humide / Vol 4 (Loggia)</p>				
▶ Revêtement souple beige + colle polymère jaune + ragréage gris	META	1	01/08/2017	Amiante non détecté / -
<p>Réf dossier client : _00256000050000100074_ Réf échantillon ITGA : IT071707-51415 57 PLACE ST EXUPERY - GRAND BEAUCHENE - 53940 ST BERTHEVIN Appartement n° 74 de type 4 situé au RDC</p> <p>Réf échantillon client : 002EM001304010 / Revêtement de mur / Description ITGA : Colle grise avec couche en papier / Joint cassant blanc Revêtement de mur / Colle de carrelage / Carrelage / Peinture (faïence SDB / Vol 7 (SDB)</p>				
▶ Colle grise avec couche en papier + joint cassant blanc + carrelage + peinture	META	1	01/08/2017	Amiante non détecté / -
<p>Réf dossier client : _00256000050000100074_ Réf échantillon ITGA : IT071707-51416 57 PLACE ST EXUPERY - GRAND BEAUCHENE - 53940 ST BERTHEVIN Appartement n° 74 de type 4 situé au RDC</p> <p>Réf échantillon client : 002EM001304011 / Revêtement de sol / Description ITGA : Revêtement souple beige / Colle polymère jaune / Revêtement de sol / Colles de revêtement de Ragréage gris sol pièce sèche / Vol 8 (Distribution)</p>				
▶ Revêtement souple beige + colle polymère jaune + ragréage gris	META	1	01/08/2017	Amiante non détecté / -
<p>Réf dossier client : _00256000050000100074_ Réf échantillon ITGA : IT071707-51417 57 PLACE ST EXUPERY - GRAND BEAUCHENE - 53940 ST BERTHEVIN Appartement n° 74 de type 4 situé au RDC</p> <p>Réf échantillon client : 002EM001304012 / Revêtement de sol / Description ITGA : Colle polymère jaune / Ragréage gris Revêtement de sol / Ragréage pièce sèche / Vol 8 (Distribution)</p>				
▶ Colle polymère jaune + ragréage gris	META	1	01/08/2017	Amiante non détecté / -

La reproduction de ce rapport n'est autorisée que sous sa forme intégrale ; ce rapport ne doit pas être reproduit partiellement sans l'approbation du laboratoire.

Sauf demande particulière et écrite du client, les échantillons sont conservés pendant 6 mois et les rapports pendant 2 ans.

RAPPORT SYNTHÉTIQUE D'ANALYSE NUMÉRO IT0717-73062 EN DATE DU 02/08/2017
RECHERCHE ET IDENTIFICATION D'AMIANTE SUR PRELEVEMENT(S) DE MATERIAU(X)

Fraction analysée	Technique analytique	Nb de préparations	Date d'analyse	Résultat / Type d'amiante
<p>Réf dossier client : _00256000050000100074_ Réf échantillon ITGA : IT071707-51418 57 PLACE ST EXUPERY - GRAND BEAUCHENE - 53940 ST BERTHEVIN Appartement n° 74 de type 4 situé au RDC</p> <p>Réf échantillon client : 002EM001304013 / Revêtement de mur / Description ITGA : Colle polymère jaune / Couche plâtrée blanche avec Revêtement de mur / Colle de plinthe plastique couche cartonée pièce sèche / Vol 8 (Distribution)</p>				
▶ Colle polymère jaune + couche plâtrée blanche avec couche cartonée	META	1	01/08/2017	Amiante non détecté / -
<p>Réf dossier client : _00256000050000100074_ Réf échantillon ITGA : IT071707-51419 57 PLACE ST EXUPERY - GRAND BEAUCHENE - 53940 ST BERTHEVIN Appartement n° 74 de type 4 situé au RDC</p> <p>Réf échantillon client : 002EM001304014 / Parois verticales Description ITGA : Enduit plâtré blanc en vrac / Papier peint / Peinture intérieures et enduits / Murs et cloisons / Enduit plâtre pièce sèche / Vol 8 (Distribution)</p>				
▶ Enduit plâtré blanc en vrac + papier peint + peinture	META	1	01/08/2017	Amiante non détecté / -
<p>Réf dossier client : _00256000050000100074_ Réf échantillon ITGA : IT071707-51420 57 PLACE ST EXUPERY - GRAND BEAUCHENE - 53940 ST BERTHEVIN Appartement n° 74 de type 4 situé au RDC</p> <p>Réf échantillon client : 002EM001304015 / Parois verticales Description ITGA : Enduit plâtré blanc en vrac / Peinture intérieures et enduits / Murs et cloisons / Enduit plâtre cloison brique / Vol 8 (Distribution)</p>				
▶ Enduit plâtré blanc en vrac + peinture	META	2	02/08/2017	Amiante non détecté / -
<p>Réf dossier client : _00256000050000100074_ Réf échantillon ITGA : IT071707-51421 57 PLACE ST EXUPERY - GRAND BEAUCHENE - 53940 ST BERTHEVIN Appartement n° 74 de type 4 situé au RDC</p> <p>Réf échantillon client : 002EM001304016 / Parois verticales Description ITGA : Enduit plâtré blanc en vrac / Peinture intérieures et enduits / Murs et cloisons / Enduit plâtre mur porteur pièce sèche / Vol 8 (Distribution)</p>				
▶ Enduit plâtré blanc en vrac + peinture	META	3	02/08/2017	Amiante non détecté / -
<p>Réf dossier client : _00256000050000100074_ Réf échantillon ITGA : IT071707-51422 57 PLACE ST EXUPERY - GRAND BEAUCHENE - 53940 ST BERTHEVIN Appartement n° 74 de type 4 situé au RDC</p> <p>Réf échantillon client : 002EM001304017 / Equipements divers et Description ITGA : Tampon bitumineux noir accessoires / Porte de placard / Tampon bitumineux derrière porte de placard (type KZ) / Vol 8 (Distribution)</p>				
▶ Tampon bitumineux noir	META	1	01/08/2017	Présence de fibres d'amiante / Chrysotile

La reproduction de ce rapport n'est autorisée que sous sa forme intégrale ; ce rapport ne doit pas être reproduit partiellement sans l'approbation du laboratoire.

Sauf demande particulière et écrite du client, les échantillons sont conservés pendant 6 mois et les rapports pendant 2 ans.

RAPPORT SYNTHÉTIQUE D'ANALYSE NUMÉRO IT0717-73062 EN DATE DU 02/08/2017
RECHERCHE ET IDENTIFICATION D'AMIANTE SUR PRELEVEMENT(S) DE MATERIAU(X)

Fraction analysée	Technique analytique	Nb de préparations	Date d'analyse	Résultat / Type d'amiante
<p>Réf dossier client : _00256000050000100074_ Réf échantillon ITGA : IT071707-51423 57 PLACE ST EXUPERY - GRAND BEAUCHENE - 53940 ST BERTHEVIN Appartement n° 74 de type 4 situé au RDC</p> <p>Réf échantillon client : 002EM001304018 / Plafond et faux-plafonds / Description ITGA : Enduit plâtreux blanc en vrac / Peinture Plafonds / Enduit plâtre pièce sèche / Vol 8 (Distribution)</p>				
▶ Enduit plâtreux blanc en vrac + peinture	META	1	01/08/2017	Amiante non détecté / -
<p>Réf dossier client : _00256000050000100074_ Réf échantillon ITGA : IT071707-51424 57 PLACE ST EXUPERY - GRAND BEAUCHENE - 53940 ST BERTHEVIN Appartement n° 74 de type 4 situé au RDC</p> <p>Réf échantillon client : 002EM001304019 / Revêtement de sol / Description ITGA : Revêtement souple beige / Colle polymère jaune / Revêtement de sol / Colles de revêtement de Ragréage gris / Ragréage rose / Sous couche de sol pièce sèche / Vol 1 ragréage blanche (Entrée)</p>				
▶ Revêtement souple beige + colle polymère jaune + ragréage gris + ragréage rose + sous couche de ragréage blanche	META	1	01/08/2017	Amiante non détecté / -

La reproduction de ce rapport n'est autorisée que sous sa forme intégrale ; ce rapport ne doit pas être reproduit partiellement sans l'approbation du laboratoire.

Sauf demande particulière et écrite du client, les échantillons sont conservés pendant 6 mois et les rapports pendant 2 ans.