

Rapport de mission de repérage des matériaux et produits contenant de l'amiante avant travaux

Examen réalisé conformément à l'application du décret n°2011-629 du 3 juin 2011 modifiant le Code du travail relatif à la protection contre les risques sanitaires liés à une exposition à l'amiante dans les immeubles bâtis, à l'arrêté du 26 juin 2013 relatif au repérage des matériaux et produits de la liste C contenant de l'amiante et au contenu du rapport de repérage, à la norme NF 46-020 et ses annexes.

Adresse du bien

Adresse :	LOT GRINHARD
CP - Ville :	53100 MAYENNE
Référence client :	_0026000006_
Date du repérage :	23/03/2017
Désignation :	Bâtiment composé de 1 cage et de 2 étages



Présence d'amiante

Oui

Présence de pièce(s) non visitée(s)

Non

Le présent rapport ne peut être reproduit que dans son intégralité et doit être transmis à toute personne physique ou morale appelée à concevoir ou réaliser les travaux.





Sommaire

Rapport	Annexes
<p>- Renseignements administratifs</p> <ul style="list-style-type: none"> A - Désignation de l'immeuble B - Propriétaire / Donneur d'ordre C - Opérateur de repérage D - Personne autorisant l'émission du rapport E - Pièces visitées <p>- Etude Préalable</p> <ul style="list-style-type: none"> F - Descriptif des travaux envisagés G - Périmètre du bâtiment concerné H - Objectif de la mission I - Document(s) mis à disposition J - Périmètre et programme de repérage K - Motifs de réduction ou d'augmentation du nombre de prélèvements L - Adjonction(s) ou exclusion(s) M - Conditions existantes <p>Conditions de repérage</p> <ul style="list-style-type: none"> N - Modalités de repérage O - Moyens d'investigation <p>Conclusions</p> <ul style="list-style-type: none"> P - Conclusion(s) du présent rapport de repérage Q - Réserves / Commentaires R - Locaux ou partie de locaux non visités <p>Grille de résultats du repérage</p>	<p>Annexe : Mesurage des zones amiantées</p> <p>Annexe : Plans</p> <p>Annexe : Reportage photographique</p> <p>Annexe : Prélèvements et analyses</p>

Renseignements administratifs

A		B	
Designation de l'immeuble		Propriétaire / Donneur d'ordre	
Adresse :	LOT GRINHARD 53100 MAYENNE	<u>Propriétaire</u> : O.P.H. MAYENNE HABITAT	<u>Donneur d'ordre</u> : O.P.H. MAYENNE HABITAT
Référence client :	_0026000006_	<u>Adresse</u> : 10 RUE AUGUSTE BEUNEUX - CS 62039 53020 LAVAL CEDEX 9	<u>Adresse</u> : 10 RUE AUGUSTE BEUNEUX - CS 62039 53020 LAVAL CEDEX 9
Désignation :	Bâtiment composé de 1 cage et de 2 étages		
Date de construction :			

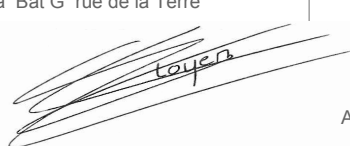

C	Opérateur de repérage	D	Personne autorisant l'émission du rapport conformément à la norme NF 46-020
Compagnie & Siret :	AC Environnement (N° 441355914)	Nom :	MORA Denis
Nom :	LOYER Florian	Date du rapport :	13/04/2017
Accompagnateur :	D.JOUSSELIN (0800400100)		A Riorges, le 13/04/2017
Date de repérage :	23/03/2017		
Le présent rapport est établi par une personne dont les compétences sont certifiées par ICERT CERTIFICATION Parc Edonia Bat G rue de la Terre			
Numéro attestation :	CPDI3805 V4		
Délivré le :	25/03/2016		
			
		Assurance :	QBE Insurance 031 0004725 (Date de validité : 01/01/2018)

E	Pièces visitées
---	-----------------

Liste des locaux visités :	
<ul style="list-style-type: none"> Sous-sol - Vol 1 (Parking) Sous-sol - Vol 3 (Accès caves) Etages - Vol 5 (Local vide-ordure 1) Etages - Vol 7 (Accès) Etages - Vol 9 (R+1) Etages - Vol 11 (Local technique) Comble - Vol 13 (Comble) Façade avant - Vol 15 (Façade avant) Façade arrière - Vol 17 (Façade arrière) 	<ul style="list-style-type: none"> Sous-sol - Vol 2 (SAS) Sous-sol - Vol 4 (Extérieur) Etages - Vol 6 (RDC) Etages - Vol 8 (Local à vélo) Etages - Vol 10 (R+2) Etages - Vol 12 (Local vide-ordure 2) Toiture - Vol 14 Pignon gauche - Vol 16 (Pignon gauche)



Etude préalable

F Descriptif des travaux envisagés

Mission 1 :

Repérage exhaustif de l'ensemble des matériaux susceptibles de contenir de l'amiante dans les parties communes du bâtiment.

G Périmètre du bâtiment concerné

Ensemble des parties communes du bâtiment.

H Objectif de la mission

Ce repérage a pour objectif d'identifier et localiser les matériaux et produits contenant de l'amiante incorporés ou faisant indissociablement corps avec l'immeuble ou la partie d'immeuble sur lequel des travaux sont programmés.

I Document(s) mis à disposition

Aucun

J Périmètre et programme de repérage de l'opérateur

Conformément au programme des travaux défini par le donneur d'ordre, nous avons vérifié l'ensemble des composants et matériaux des catégories suivantes conformément à l'annexe A1 de la norme NF 46-020:

Categorie	Plan	Volume	Localisation
Parois verticales intérieures et enduits	Sous-sol	Vol 1 (Parking) - Vol 2 (SAS) - Vol 3 (Accès caves)	
Plafond et faux-plafonds	Sous-sol	Vol 1 (Parking)	
Revêtement de sol	Sous-sol	Vol 1 (Parking) - Vol 2 (SAS) - Vol 3 (Accès caves)	
Conduits, canalisations et équipements	Sous-sol	Vol 4 (Extérieur)	
Parois verticales intérieures et enduits	Etages	Vol 5 (Local vide-ordure 1) - Vol 6 (RDC) - Vol 7 (Accès) - Vol 8 (Local à vélo) - Vol 9 (R+1) - Vol 10 (R+2) - Vol 11 (Local technique) - Vol 12 (Local vide-ordure 2)	
Revêtement de sol	Etages	Vol 5 (Local vide-ordure 1) - Vol 6 (RDC) - Vol 7 (Accès) - Vol 8 (Local à vélo) - Vol 9 (R+1) - Vol 10 (R+2) - Vol 11 (Local technique)	
Plafond et faux-plafonds	Etages	Vol 6 (RDC) - Vol 7 (Accès) - Vol 8 (Local à vélo) - Vol 9 (R+1) - Vol 10 (R+2) - Vol 11 (Local technique) - Vol 12 (Local vide-ordure 2)	
Revêtement de mur	Etages	Vol 6 (RDC) - Vol 7 (Accès)	
Façades	Etages	Vol 7 (Accès)	



Conduits, canalisations et équipements	Etages	Vol 9 (R+1) - Vol 10 (R+2) - Vol 11 (Local technique)	
Conduits, canalisations et équipements	Comble	Vol 13 (Comble)	
Toiture et étanchéité	Comble	Vol 13 (Comble)	
Toiture et étanchéité	Toiture	Vol 14	
Façades	Façade avant	Vol 15 (Façade avant)	
Façades	Pignon gauche	Vol 16 (Pignon gauche)	
Façades	Façade arrière	Vol 17 (Façade arrière)	

K Motif(s) ayant pu conduire à réduire ou augmenter le nombre de prélèvements tel qu'indiqué en Annexe A de la norme NF 46-020 pour chacun des matériaux et produits repérés.

Aucun(s)

L Adjonction(s) ou exclusion(s) par rapport à la norme NF 46-020

Aucune(s)

M Conditions existantes au moment du prélèvement susceptibles d'influencer l'interprétation des résultats des analyses.

Aucune(s)

Conditions de repérage

N Modalités de repérage

Dans un premier temps, l'opérateur de repérage recherche et constate de visu la présence de matériaux et produits qui correspondent aux composants ou parties de composants listés en annexe 1 du présent arrêté et qui sont susceptibles de contenir de l'amiante. S'il a connaissance d'autres produits ou matériaux réputés contenir de l'amiante, il les repère également.

L'inspection des ouvrages doit être exhaustive. Le repérage peut nécessiter des sondages destructifs ou des démontages particuliers. Par exemple, il convient de procéder aux investigations suivantes :

- les plénums doivent être inspectés ;
- les gaines techniques doivent être contrôlées ;
- les cloisons démontables doivent être examinées (têtes, pieds et joints de la cloison, réservations) ;
- les éléments de façade, gaines maçonnées, joints de cloisons devront être sondés ou démontés s'il y a présomption de présence de matériaux contenant de l'amiante.

Lorsque, dans des cas très exceptionnels, qui doivent être justifiés, certaines parties d'ouvrages ne sont pas accessibles avant que la démolition / les travaux ne commence(nt), l'opérateur de repérage émet les réserves correspondantes et préconise les investigations complémentaires qui devront être réalisées entre les différentes étapes de la démolition/les travaux.

Il examine de façon exhaustive tous les locaux qui composent le bâtiment. La définition de zones présentant des similitudes d'ouvrage permet d'optimiser les investigations à conduire en réduisant le nombre de prélèvements qui sont transmis pour analyse.

Dans un second temps, et pour chacun des ouvrages ou composants repérés, en fonction des informations dont il dispose et de sa connaissance des matériaux et produits utilisés, il atteste, le cas échéant, de la présence d'amiante. En cas de doute, il détermine les prélèvements et analyses de matériaux nécessaires pour conclure.

Conformément aux prescriptions des articles L.1334-7, R 1334-14, R 1334-27 et R 1334-29 du code de la santé publique, à la norme AFNOR NF X46-020, les analyses des échantillons de ces produits et matériaux sont réalisées par un organisme accrédité.

L'opérateur de repérage veille à la traçabilité des échantillons prélevés : ces échantillons sont repérés de manière que les ouvrages dans lesquels ils ont été prélevés puissent être identifiés.

O Moyens d'investigation

- Contrôler au niveau des blocs prises pour examiner la composition des cloisons
 - Dépose des éléments de finition (plinthes, couvre-joints, etc) des cloisons démontables pour examiner les têtes, pieds et joints de ces cloisons
- Déterminer les sondages destructifs ou les démontages particuliers permettant d'accéder aux matériaux susceptibles de contenir de l'amiante (élément de façade, gaine maçonnée, joint de cloisons, etc). Dans le cas où le risque de découverte de matériaux et produits friables contenant de l'amiante est probable, les moyens de prévention adéquats devront être mis en oeuvre.
- classement des matériaux et produits selon leurs caractéristiques
 - prélèvements pour déterminer par analyse, lorsque les connaissances de l'opérateur de repérage ne lui ont pas permis de conclure, la présence effective d'amiante dans des matériaux et produits susceptibles d'en contenir.
 - Identification de l'état de conservation ou de dégradation des matériaux et produits contenant de l'amiante.
 - La liste des matériaux et produits susceptibles de contenir de l'amiante à vérifier dans le cadre du diagnostic avant travaux est définie dans l'annexe A de la norme AFNOR 46-020



Conclusions

P Conclusion du présent rapport de repérage

Dans le cadre de notre mission, il a été repéré des matériaux et produits contenant de l'amiante

Localisation	Catégorie	Composant	Partie de composant	Sur avis / réf pré.	Etat de conservation
Vol 4 (Extérieur)	Conduits, canalisations et équipements	Conduit fluide non identifié	Conduit en fibres-ciment	S1	EP
Vol 11 (Local technique)	Conduits, canalisations et équipements	Conduit air	Conduit en fibres-ciment	S23	EP
Vol 9 (R+1)	Conduits, canalisations et équipements	Conduit air	Conduit en fibres-ciment	S34	EP
Vol 10 (R+2)	Conduits, canalisations et équipements	Conduit air	Conduit en fibres-ciment	S35	EP
Vol 13 (Comble)	Conduits, canalisations et équipements	Conduit air	Conduit en fibres-ciment	S36	EP
Vol 13 (Comble)	Conduits, canalisations et équipements	Vide ordure	Conduit en fibres-ciment	S39	EP

Q Réserves / Commentaires



Le diagnostic amiante a été réalisé en simulant une prestation type démolition afin de repérer l'ensemble des matériaux susceptible de contenir de l'amiante. Cependant le bâtiment n'est pas à démolir. De plus il n'est pas vide de meubles.

Des réserves sont émises sur les matériaux non accessibles sans destruction importante ou démontage d'éléments de la construction.

Réserves sur :

Les matériaux présents entre les doublages et la maçonnerie, invisibles sans dépose du doublage.

Les sorties de conduits sur les façades extérieures avec caches intérieurs empêchant leur repérage si des sondages destructifs ne sont pas effectués.

Les matériaux présents dans les plénums, invisibles sans dépose du faux plafond.

Les matériaux présents sous le bardage bois présent en façade.

Les matériaux présents dans les coffrages verticaux et horizontaux.

Les éléments ponctuels de toiture où une nacelle est nécessaire pour être exhaustif.

Les réseaux et canalisations présents sous et autour du bâtiment et recouverts par d'autres matériaux, (exemple réseau d'évacuation des eaux usées...)

Dans le cadre du diagnostic amiante type « avant démolition » dans les parties communes du bâtiment, certains matériaux susceptibles de contenir de l'amiante n'ont pas fait l'objet de prélèvements spécifiques à la demande du client :

- Les diverses peintures présentes dans les parties communes (Peinture sur les portes, fenêtres, garde-corps, murs, plafond...)

Conduits, canalisations et équipements

2 interventions ont été menées dans l'ensemble des bâtiments de ce groupe :

- La mission relocation ;
- La mission réhabilitation.

Les résultats de ces 2 interventions nous permettent d'apporter les conclusions suivantes :

Dans les bâtiments 246A, 246B et 246C, des murs de parties communes sont revenus amiantés lors de prélèvements réalisés dans le cadre de la réhabilitation. Un prélèvement de ce matériau est revenu amianté dans ces 3 bâtiments. Des prélèvements complémentaires peuvent être effectués dans les bâtiments où ces porteurs ne sont pas amiantés pour confirmer les premiers résultats obtenus. A défaut, il faudra considérer l'ensemble des murs porteurs comme amiantés.

Dans les bâtiments 306A, 306B, 306C et 306D, les prélèvements d'enduit de façade réalisés dans le cadre de la relocation et de la réhabilitation sont revenus à chaque fois amiantés. Aucun prélèvement de ce matériau n'est revenu amiantés dans les autres bâtiments au cours des interventions pour les 2 missions. Des prélèvements complémentaires peuvent être effectués dans les bâtiments où ces enduits de façades ne sont pas amiantés pour confirmer les premiers résultats obtenus. A défaut, il faudra considérer l'ensemble des enduits de façade comme amianté.

Des enduits de plafonds droits et de sous face d'escalier sont revenus amiantés seulement dans le bâtiment 306B (dossier 002HD001181-1). Des prélèvements complémentaires de ce matériau pourront être menés dans ce bâtiment pour vérifier le résultat du prélèvement initial.

Des enduits ciment dans les locaux vide-ordures de chaque palier sont revenus amiantés seulement dans le bâtiment 306B (dossier 002HD001181-1). Des prélèvements complémentaires de ce matériau pourront être menés dans ce bâtiment pour vérifier le résultat du prélèvement initial.

Dans le sous-sol du bâtiment 306, un prélèvement d'isolation de plancher haut est revenu amianté. Au regard du résultat positif des coffres horizontaux présents dans le sous-sol et des résultats des autres bâtiments, des nouveaux prélèvements pourront être réalisés pour confirmer ou non la présence d'amiante dans ce matériau.

Dans le sous-sol du bâtiment 246, un prélèvement de jointure ciment de parpaings est revenu amianté. Au regard du résultat positif des coffres horizontaux présents dans le sous-sol et des résultats des autres bâtiments, des nouveaux prélèvements pourront être réalisés pour confirmer ou non la présence d'amiante dans ce matériau.

Les mastics vitriers sont revenus amiantés dans les bâtiments 246A, 246B, 246C, 306A, 306B, 306C et 306D et pas dans les bâtiments 288, 180 et 256. Des prélèvements complémentaires pourront être menés dans les bâtiments 288, 180 et 256 pour confirmer les résultats de ce matériau. A défaut, il faudra considérer les mastics vitriers comme amiantés dans l'ensemble des bâtiments.

Les parois des coffres horizontaux des sous-sols sont revenues à chaque fois amiantés dans les bâtiments possédant des sous-sols. L'ensemble devra donc être considéré comme amianté.



R Locaux ou partie de locaux non visités

Localisation / Désignation	Justification	Remarque
Sans objet	Sans objet	Sans objet

Note : En présence de locaux ou partie de locaux non visités, des investigations complémentaires devront être menées afin d'accéder à ces locaux, pour finaliser ce repérage.

Sommaire des grilles de résultat de repérage

- Toiture et étanchéité

- Parois verticales intérieures et enduits

- Plafond et faux-plafonds

- Revêtement de sol

- Conduits, canalisations et équipements



Grille de résultats du repérage des MPCA pour la catégorie : Conduits, canalisations et équipements

Plan	Localisation	Composant	Partie composant	Descriptif de l'action menée				Laboratoire			Conclusion	Classe / Etat conservation
				Réf action	Observation	Précision loc.	Ref photo	Ref Prél.	Descriptif	Résultat		
Sous-sol	Vol 4 (Extérieur)	Conduit fluide non identifié	Conduit en fibres-ciment	S1	Réalisation d'un sondage		S1 - 1				Présence sur jugement personnel de l'opérateur de repérage	B - EP
Etages	Vol 11 (Local technique)	Conduit air	Conduit en fibres-ciment	S23	Réalisation d'un sondage		S23 - 1				Présence sur jugement personnel de l'opérateur de repérage	B - EP
Etages	Vol 9 (R+1)	Conduit air	Conduit en fibres-ciment	S34	Réalisation d'un sondage	Ventilation de la gaine Gaz	S34 - 1 - S34 - 2				Présence sur jugement personnel de l'opérateur de repérage	B - EP
Etages	Vol 10 (R+2)	Conduit air	Conduit en fibres-ciment	S35	Réalisation d'un sondage	Ventilation de la gaine Gaz					Présence sur jugement personnel de l'opérateur de repérage	B - EP
Comble	Vol 13 (Comble)	Conduit air	Conduit en fibres-ciment	S36	Réalisation d'un sondage	Ventilation de la gaine Gaz					Présence sur jugement personnel de l'opérateur de repérage	B - EP
Comble	Vol 13 (Comble)	Vide ordure	Conduit en fibres-ciment	S39	Réalisation d'un sondage		S39 - 1				Présence sur jugement personnel de l'opérateur de repérage	B - EP

Grille de résultats du repérage des MPCA pour la catégorie : Parois verticales intérieures et enduits

Plan	Localisation	Composant	Partie composant	Descriptif de l'action menée				Laboratoire			Conclusion	Classe / Etat conservation
				Réf action	Observation	Précision loc.	Ref photo	Ref Prél.	Descriptif	Résultat		



Grille de résultats du repérage des MPCA pour la catégorie : Parois verticales intérieures et enduits

Plan	Localisation	Composant	Partie composant	Descriptif de l'action menée				Laboratoire			Conclusion	Classe / Etat conservation
				Réf action	Observation	Précision loc.	Ref photo	Ref Prél.	Descriptif	Résultat		
Etages	Vol 6 (RDC)	Murs et cloisons	Enduit ciment	S16	Refends des communs		S16 - 1				Négatif sur document Prélèvement n°5 du dossier AC-ENVIRONNEMENT 002NI001334	-
Etages	Vol 10 (R+2)	Murs et cloisons	Enduit ciment	S16	Refends des communs		S16 - 1				Négatif sur document Prélèvement n°5 du dossier AC-ENVIRONNEMENT 002NI001334	-
Etages	Vol 9 (R+1)	Murs et cloisons	Enduit ciment	S16	Refends des communs		S16 - 1				Négatif sur document Prélèvement n°5 du dossier AC-ENVIRONNEMENT 002NI001334	-

Grille de résultats du repérage des MPCA pour la catégorie : Plafond et faux-plafonds

Plan	Localisation	Composant	Partie composant	Descriptif de l'action menée				Laboratoire			Conclusion	Classe / Etat conservation
				Réf action	Observation	Précision loc.	Ref photo	Ref Prél.	Descriptif	Résultat		
Etages	Vol 6 (RDC)	Plafonds	Lambris	S17	Bois		S17 - 1				Materiau ne contenant pas d'amiante par nature	-
Etages	Vol 7 (Accès)	Plafonds	Lambris	S17	Bois		S17 - 1				Materiau ne contenant pas d'amiante par nature	-

Grille de résultats du repérage des MPCA pour la catégorie : Revêtement de sol



Plan	Localisation	Composant	Partie composant	Descriptif de l'action menée				Laboratoire			Conclusion	Classe / Etat conservation
				Réf action	Observation	Précision loc.	Ref photo	Ref Prél.	Descriptif	Résultat		
Etages	Vol 7 (Accès)	Revêtement de sol	Bitume	S41			S41 - 1				Négatif sur document Prélèvement n°29 du dossier AC-ENVIRONNEMENT 002NI001346	-

Grille de résultats du repérage des MPCA pour la catégorie : Toiture et étanchéité

Plan	Localisation	Composant	Partie composant	Descriptif de l'action menée				Laboratoire			Conclusion	Classe / Etat conservation
				Réf action	Observation	Précision loc.	Ref photo	Ref Prél.	Descriptif	Résultat		
Toiture	Vol 14	Ardoises	Ardoises naturelles	S40			S40 - 1				Matériau ne contenant pas d'amiante par nature	-

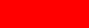
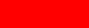

ANNEXE : Plans de repérage des MPCA

Ref.	Plans	Titre du plan
	Sous-sol	Sous-sol - Plan de repérage - Actions menées
	Sous-sol	Sous-sol - Plan de prélèvements
	Sous-sol	Sous-sol - MPCA Toutes catégories confondues
	Sous-sol	Sous-sol - MPCA Plafond et faux-plafonds
	Sous-sol	Sous-sol - MPCA Conduits, canalisations et équipements
	Etages	Etages - Plan de repérage - Actions menées
	Etages	Etages - Plan de prélèvements
	Etages	Etages - MPCA Toutes catégories confondues
	Etages	Etages - MPCA Façades
	Etages	Etages - MPCA Parois verticales intérieures et enduits
	Etages	Etages - MPCA Conduits, canalisations et équipements
	Comble	Comble - Plan de repérage - Actions menées
	Comble	Comble - MPCA Toutes catégories confondues
	Toiture	Toiture - Plan de repérage - Actions menées
	Façade avant	Façade avant - Plan de repérage - Actions menées
	Façade avant	Façade avant - MPCA Toutes catégories confondues
	Pignon gauche	Pignon gauche - Plan de repérage - Actions menées
	Pignon gauche	Pignon gauche - MPCA Toutes catégories confondues
	Façade arrière	Façade arrière - Plan de repérage - Actions menées
	Façade arrière	Façade arrière - MPCA Toutes catégories confondues



SOUS-SOL - PLAN DE REPÉRAGE - ACTIONS MENÉES

Référence:
002NI001348

Légende

	Localisation dun prélèvement positif
	Localisation dun prélèvement
	Localisation dun sondage négatif
	Localisation dun sondage positif

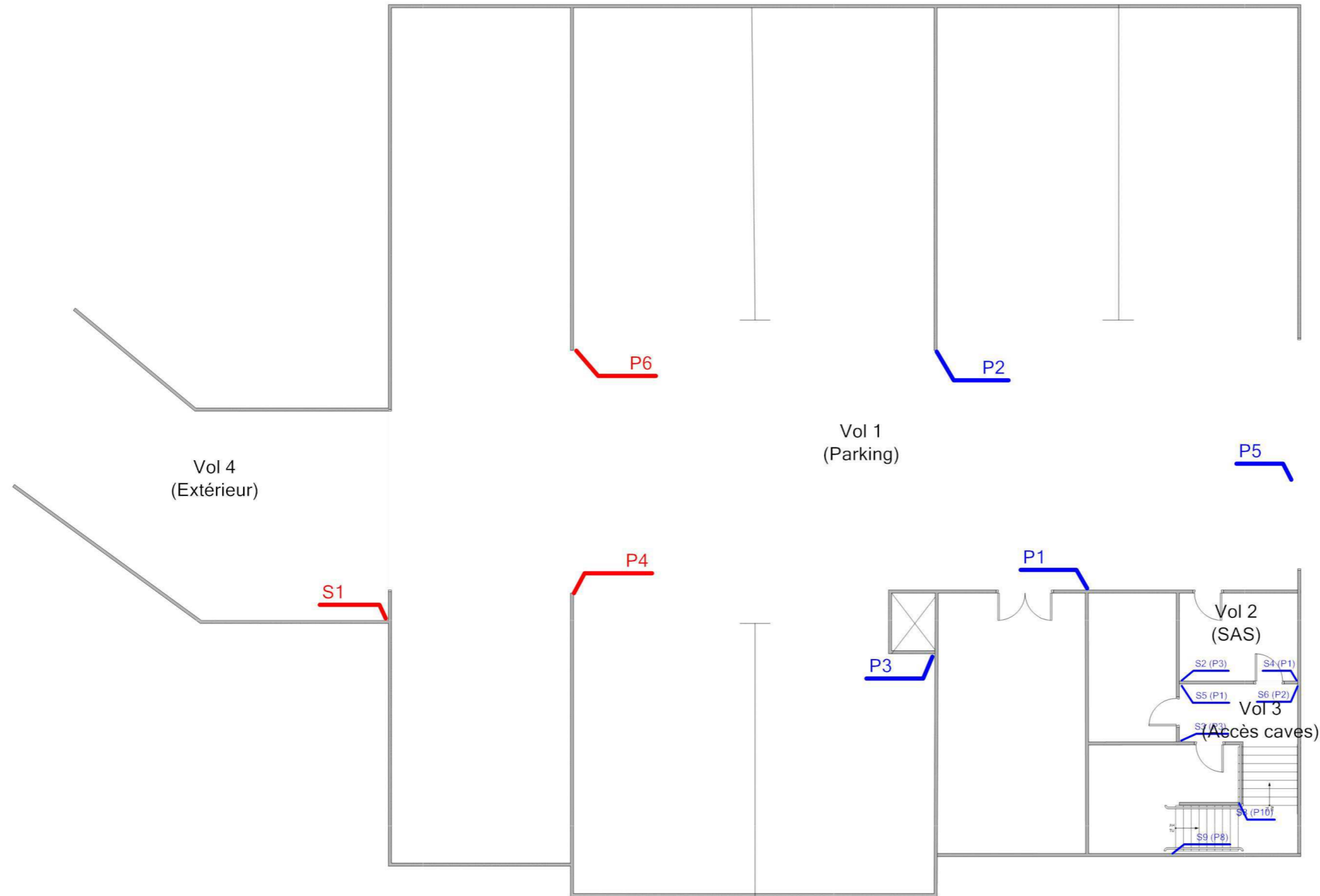



Adresse du bien	Désignation	Date intervention	Technicien intervenant
LOT GRINHARD 53100 MAYENNE	Bâtiment composé de 1 cage et de 2 étages	23/03/2017	LOYER Florian

SOUS-SOL - MPCA TOUTES CATÉGORIES CONFONDUES

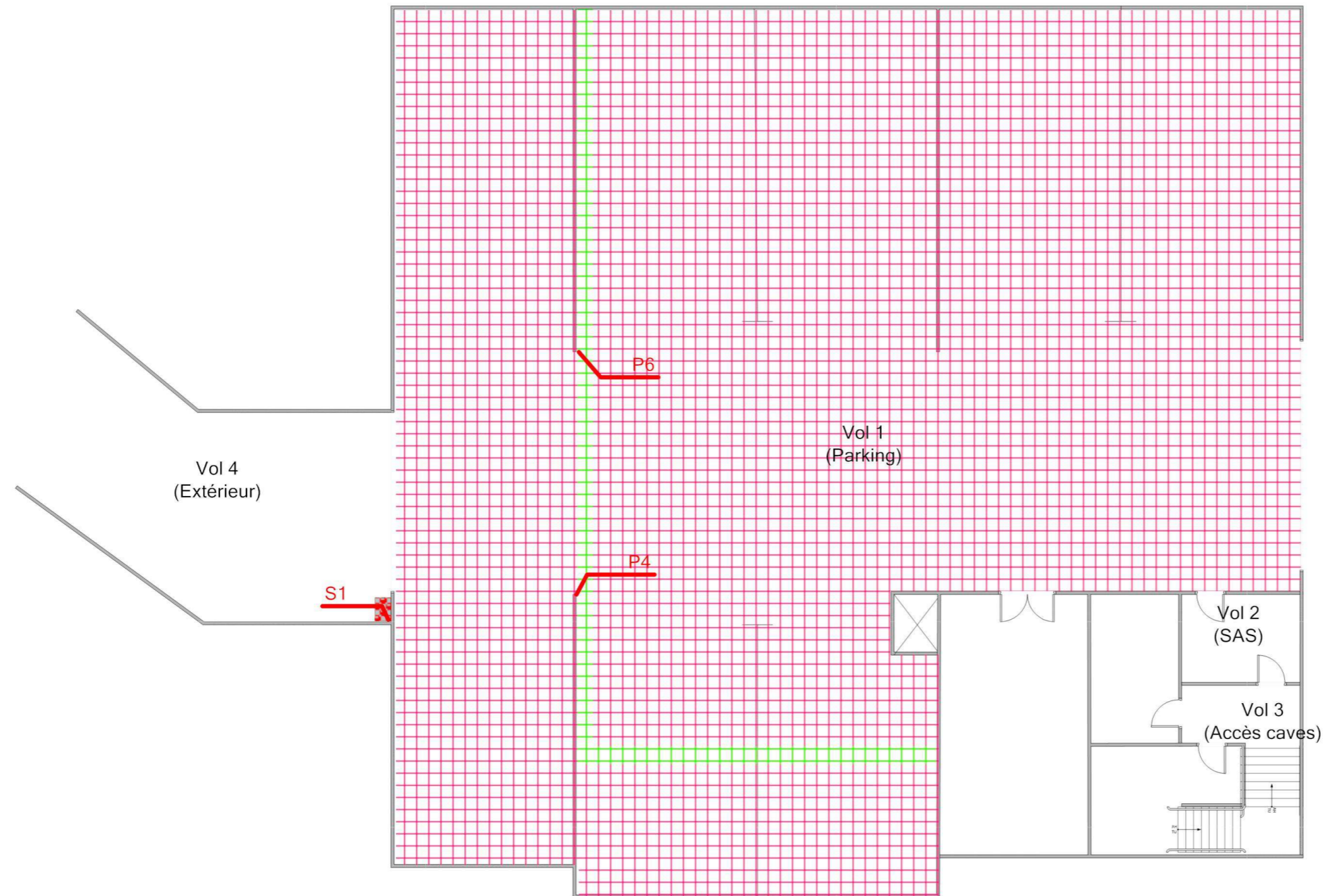
Référence:
002NI001348

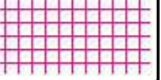
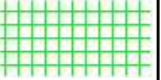

Légende

	P4 : Isolant en sous face de plancher
	P6 : Enduit plâtre sur coffres horizontaux
	S1: Conduit en fibres-ciment



Adresse du bien	Désignation	Date intervention	Technicien intervenant
LOT GRINHARD 53100 MAYENNE	Bâtiment composé de 1 cage et de 2 étages	23/03/2017	LOYER Florian

SOUS-SOL - MPCA PLAFOND ET FAUX-PLAFONDS

Référence:
002NI001348

Légende



P4 : Isolant en sous face de plancher

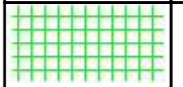

P6 : Enduit plâtre sur coffres horizontaux

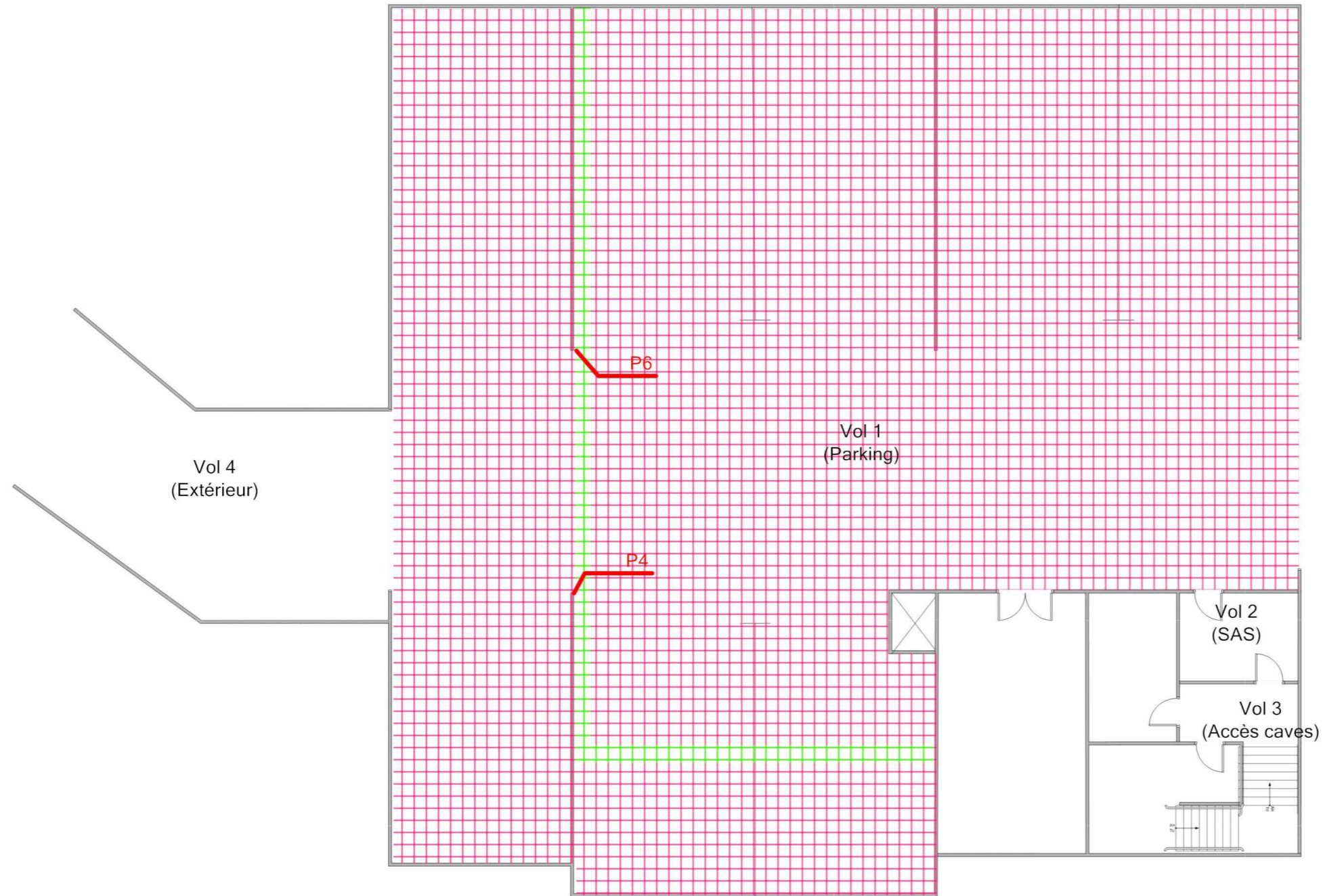

Adresse du bien
LOT GRINHARD
53100 MAYENNE

Désignation
Bâtiment composé de 1 cage et de 2 étages

Date intervention
23/03/2017

Technicien intervenant
LOYER Florian

SOUS-SOL - MPCA CONDUITS, CANALISATIONS ET ÉQUIPEMENTS

Référence:
002NI001348

Légende



S1: Conduit en fibres-
ciment

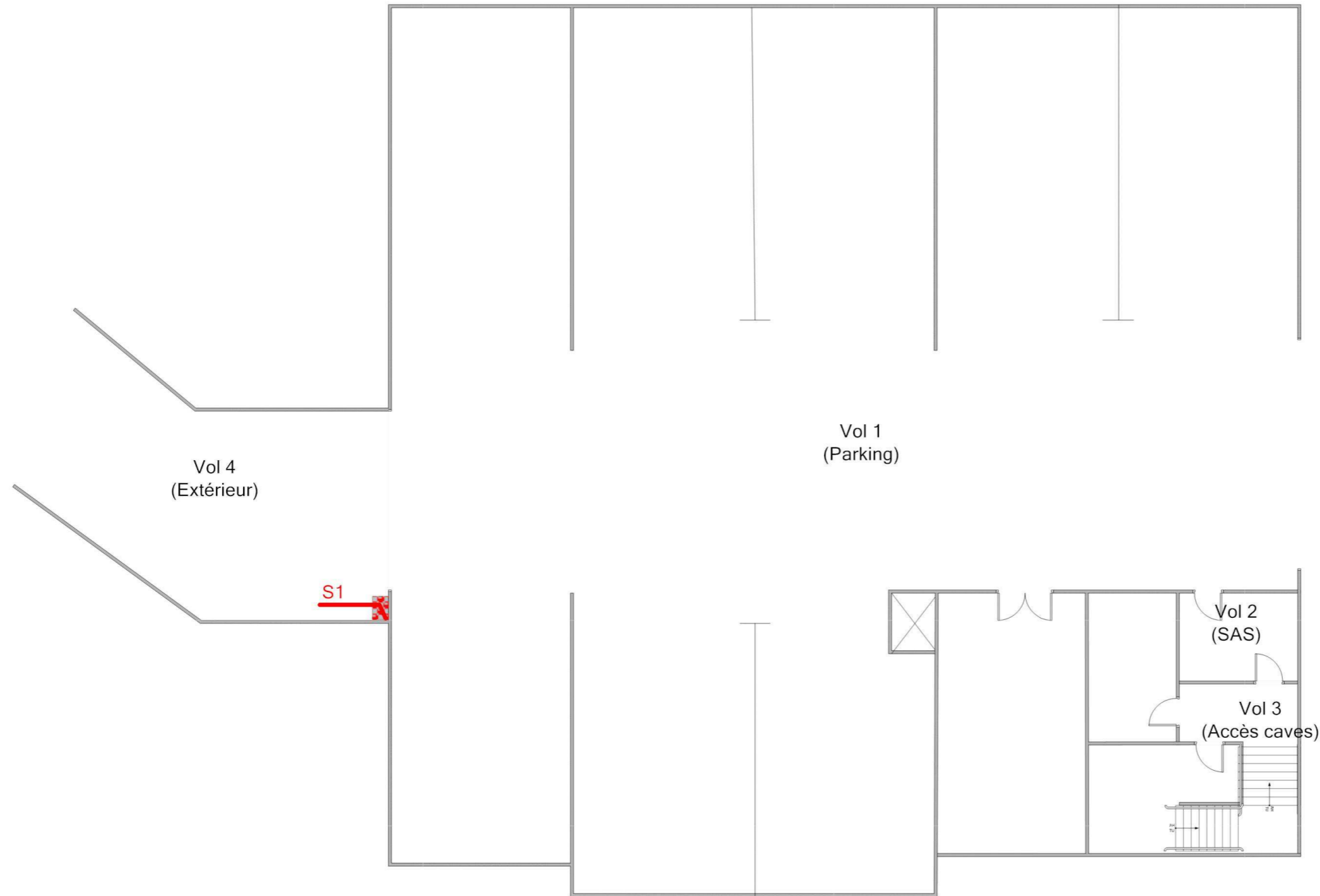

Adresse du bien
LOT GRINHARD
53100 MAYENNE

Désignation
Bâtiment composé de 1 cage et de 2 étages

Date intervention
23/03/2017

Technicien intervenant
LOYER Florian

ETAGES - PLAN DE REPÉRAGE - ACTIONS MENÉES

Référence:
002NI001348

Légende

	Localisation d'un prélèvement positif
	Localisation d'un prélèvement
	Localisation d'un sondage négatif
	Localisation d'un sondage positif

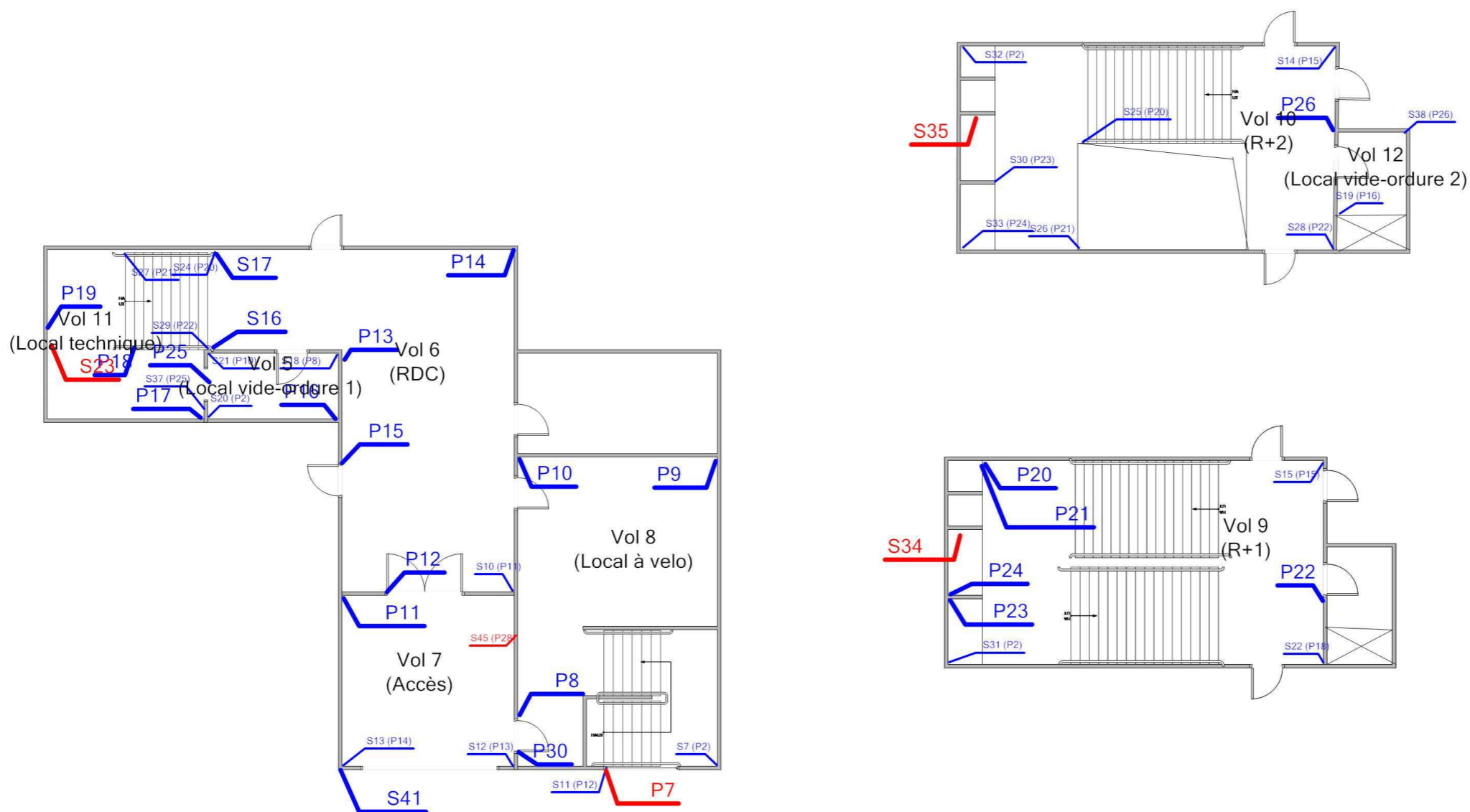

Adresse du bien
LOT GRINHARD
53100 MAYENNE

Désignation
Bâtiment composé de 1 cage et de 2 étages

Date intervention
23/03/2017

Technicien intervenant
LOYER Florian

ETAGES - PLAN DE PRÉLÈVEMENTS

Référence:
002NI001348

Légende

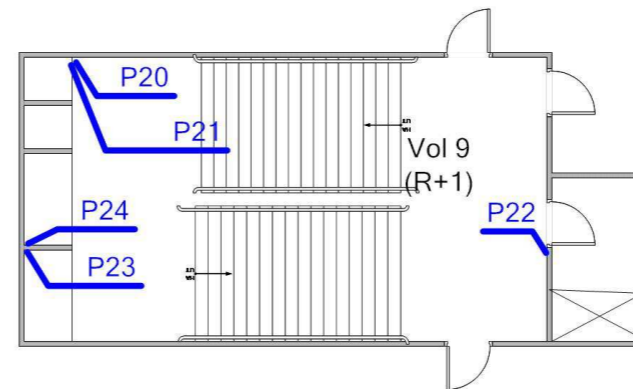
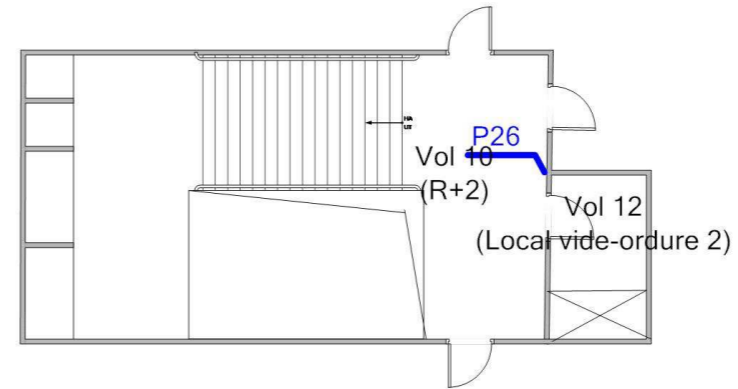
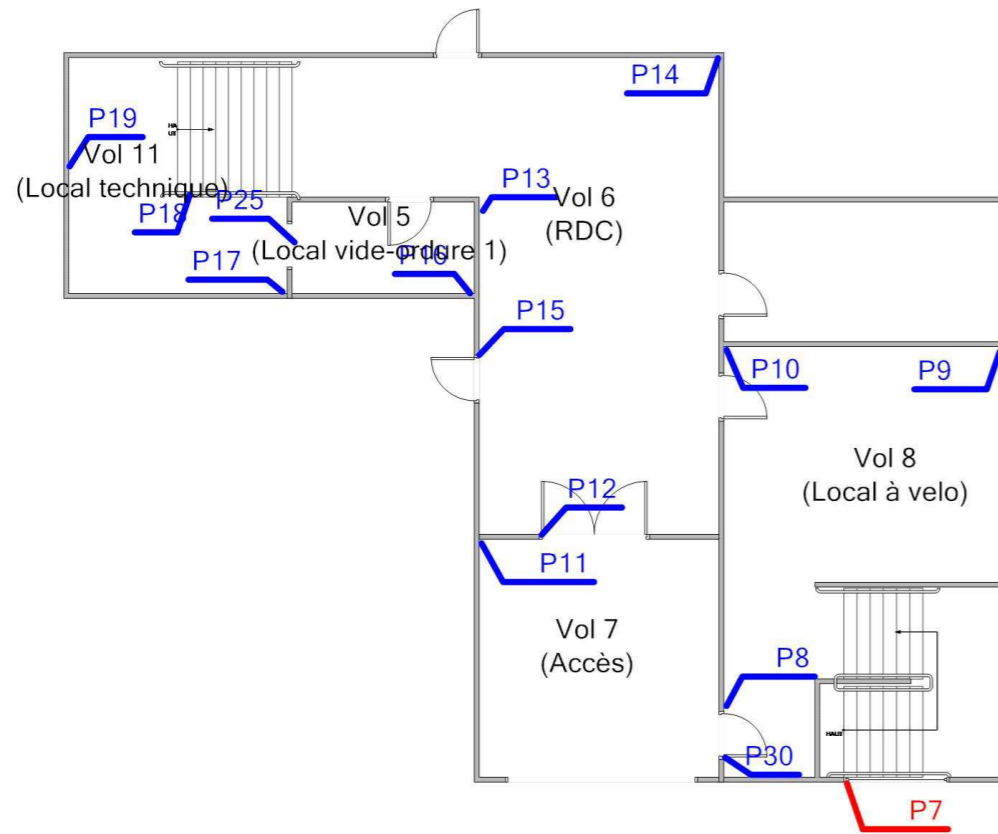

Adresse du bien
LOT GRINHARD
53100 MAYENNE

Désignation
Bâtiment composé de 1 cage et de 2 étages





Date intervention
23/03/2017

Technicien intervenant
LOYER Florian

ETAGES - MPCA TOUTES CATÉGORIES CONFONDUES

Référence:
002NI001348

Légende

	S34: Conduit en fibres-ciment
	S23: Conduit en fibres-ciment
	P28 : Enduits projetés de façade
	P7 : Mastic vitrier
	S35: Conduit en fibres-ciment

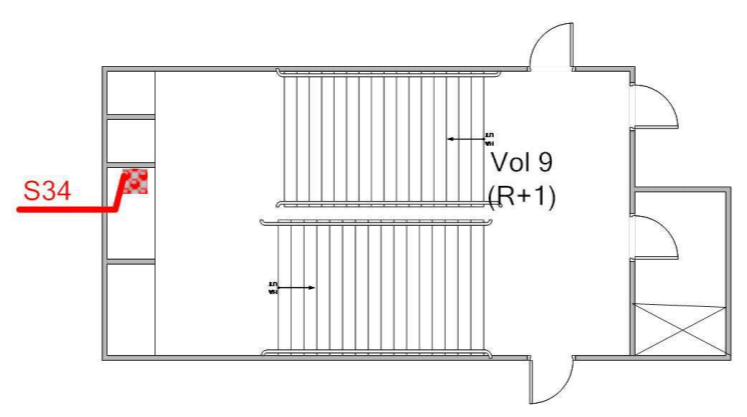
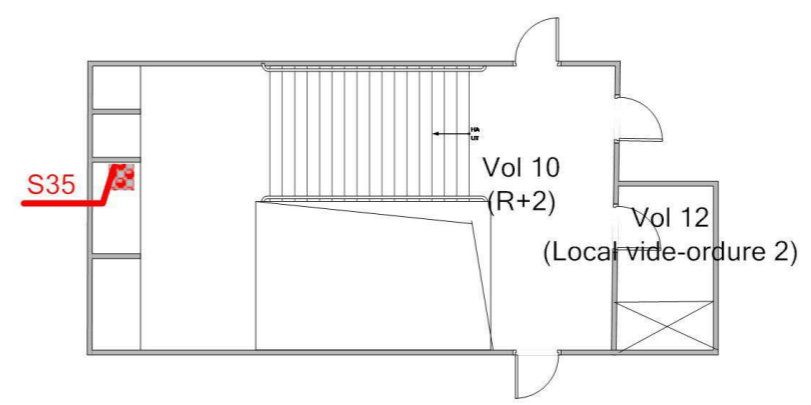
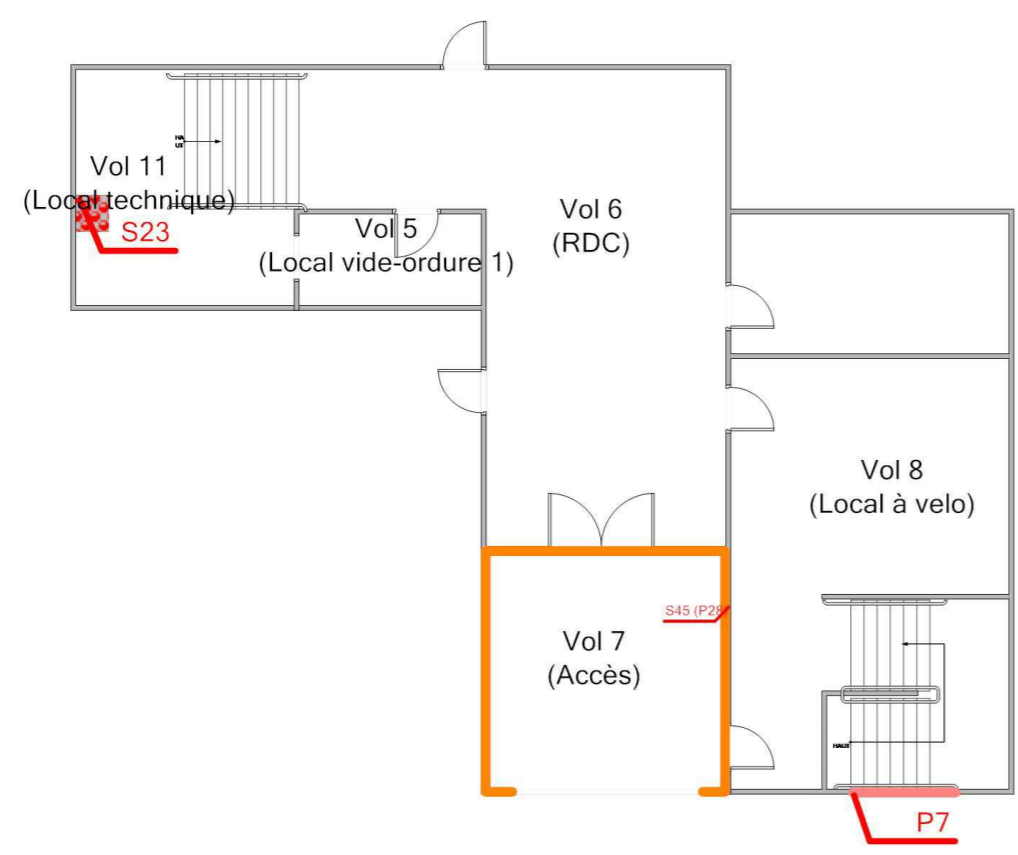

Adresse du bien	Désignation	Date intervention	Technicien intervenant
LOT GRINHARD 53100 MAYENNE	Bâtiment composé de 1 cage et de 2 étages	23/03/2017	LOYER Florian

ETAGES - MPCA FAÇADES

Référence:
002NI001348

Légende

	P28 : Enduits projetés
---	------------------------

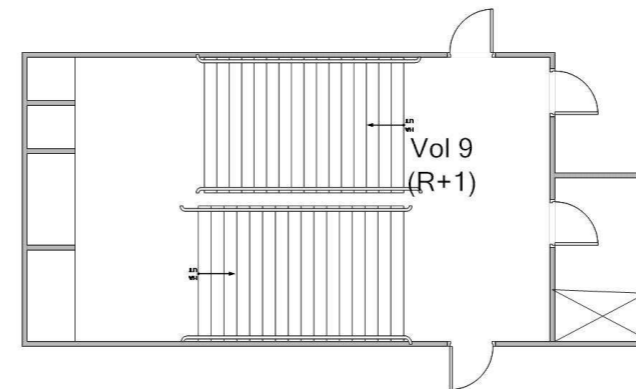
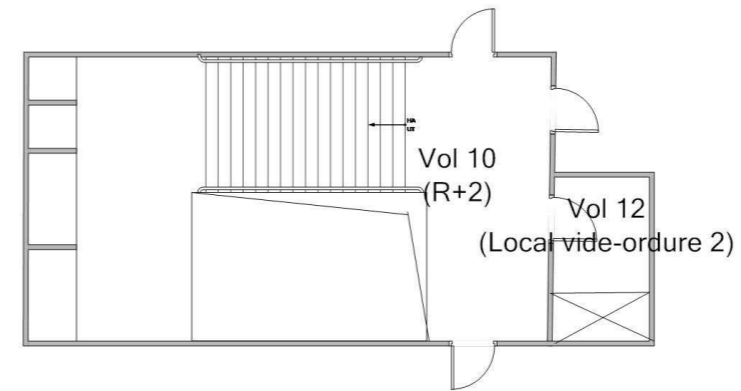
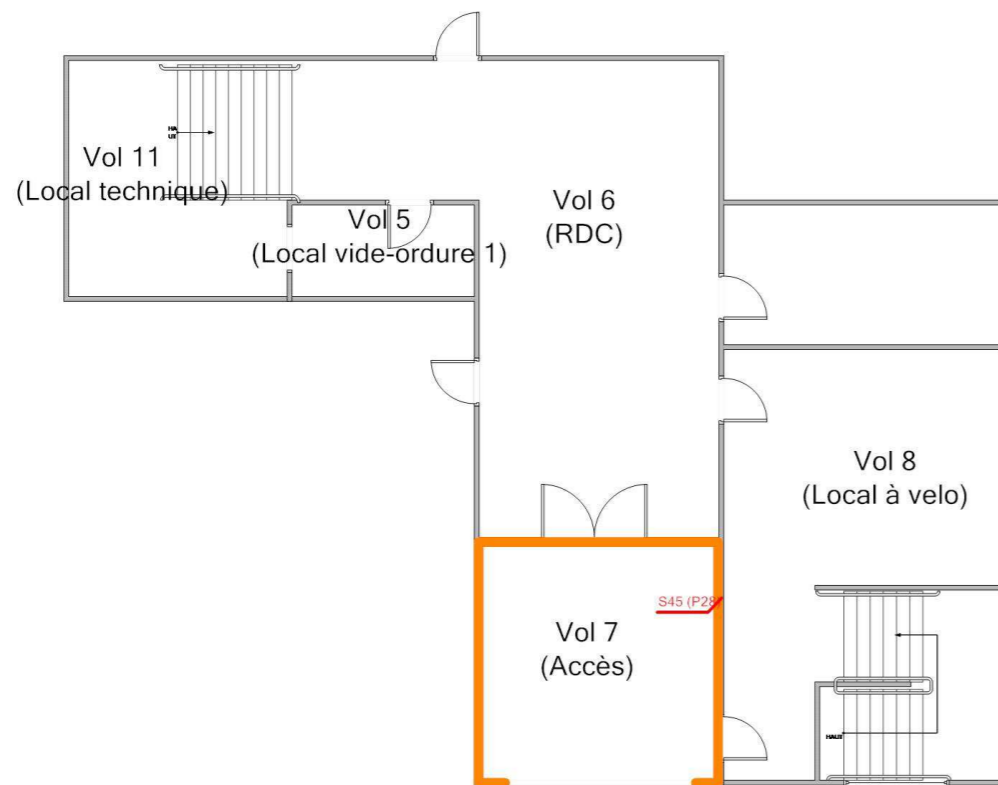

Adresse du bien
LOT GRINHARD
53100 MAYENNE

Désignation
Bâtiment composé de 1 cage et de 2 étages

Date intervention
23/03/2017

Technicien intervenant
LOYER Florian

ETAGES - MPCA PAROIS VERTICALES INTÉRIEURES ET ENDUITS

Référence:
002NI001348

Légende

 P7 : Mastic vitrier

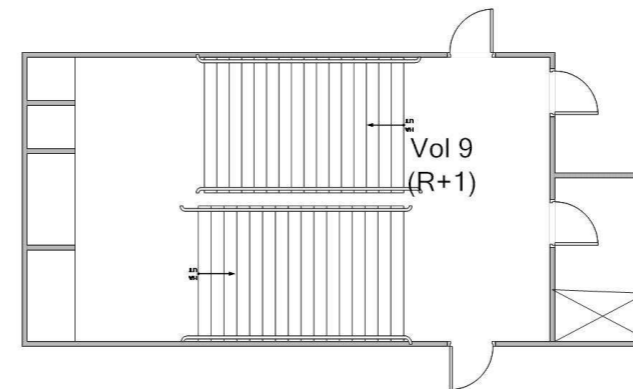
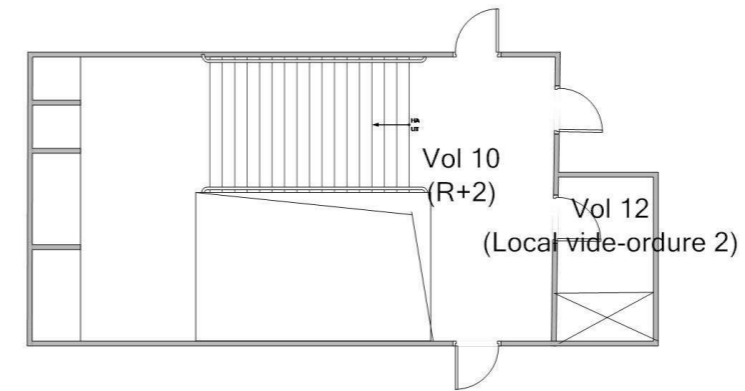
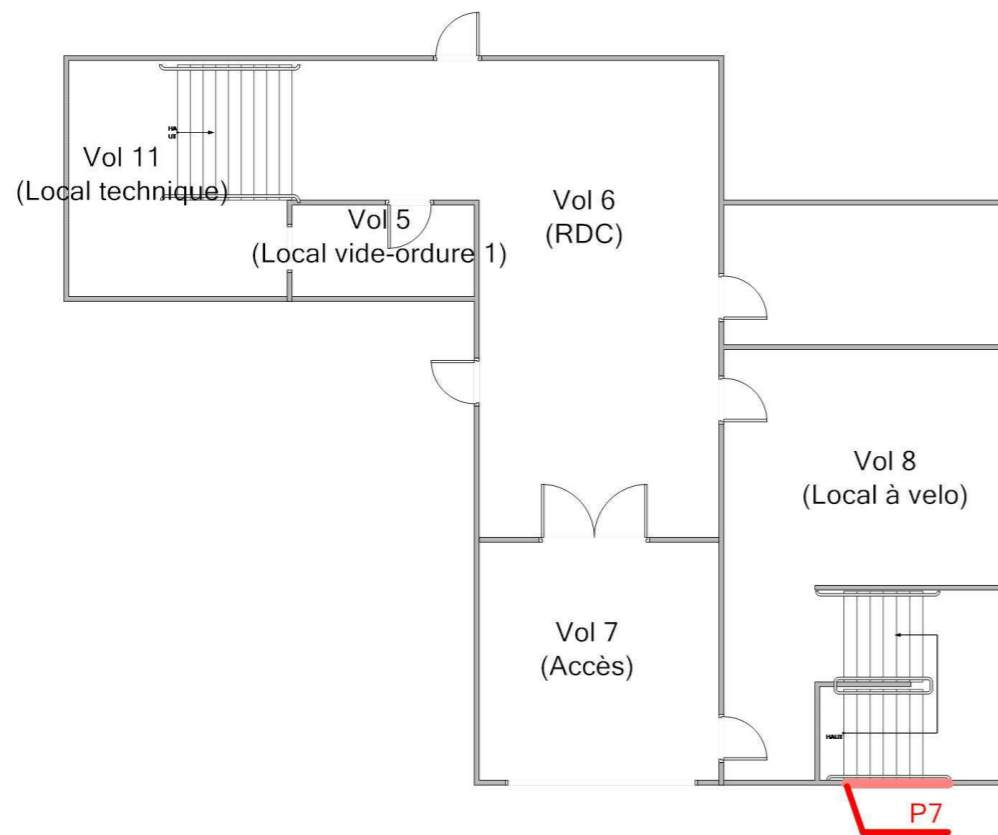



Adresse du bien	Désignation	Date intervention	Technicien intervenant
LOT GRINHARD 53100 MAYENNE	Bâtiment composé de 1 cage et de 2 étages	23/03/2017	LOYER Florian

ETAGES - MPCA CONDUITS, CANALISATIONS ET ÉQUIPEMENTS

Référence:
002NI001348

Légende

	S34: Conduit en fibres-ciment
	S23: Conduit en fibres-ciment
	S35: Conduit en fibres-ciment

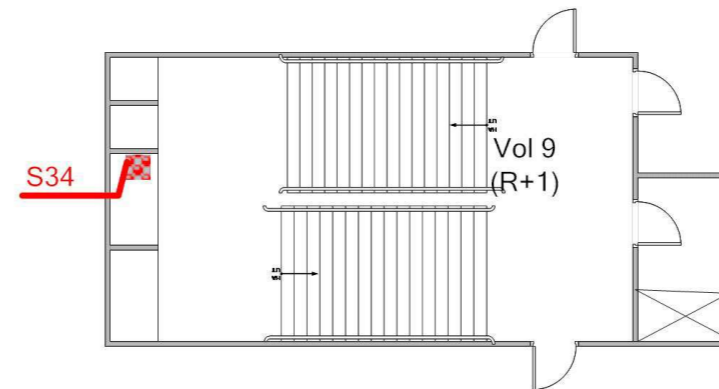
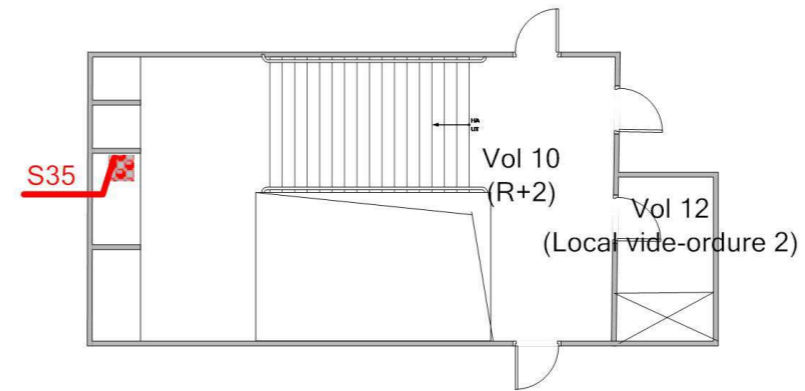
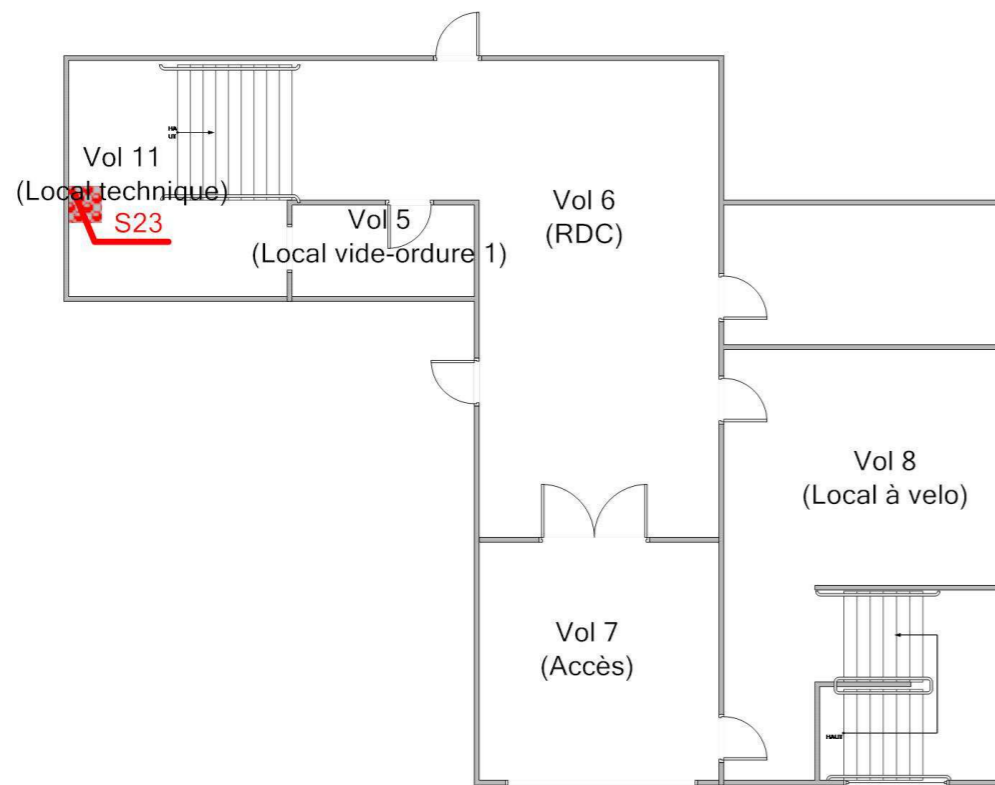

Adresse du bien	Désignation	Date intervention	Technicien intervenant
LOT GRINHARD 53100 MAYENNE	Bâtiment composé de 1 cage et de 2 étages	23/03/2017	LOYER Florian

COMBLE - MPCA TOUTES CATÉGORIES CONFONDUES

Référence:
002NI001348

Légende

	S39: Conduit en fibres-ciment
	S36: Conduit en fibres-ciment

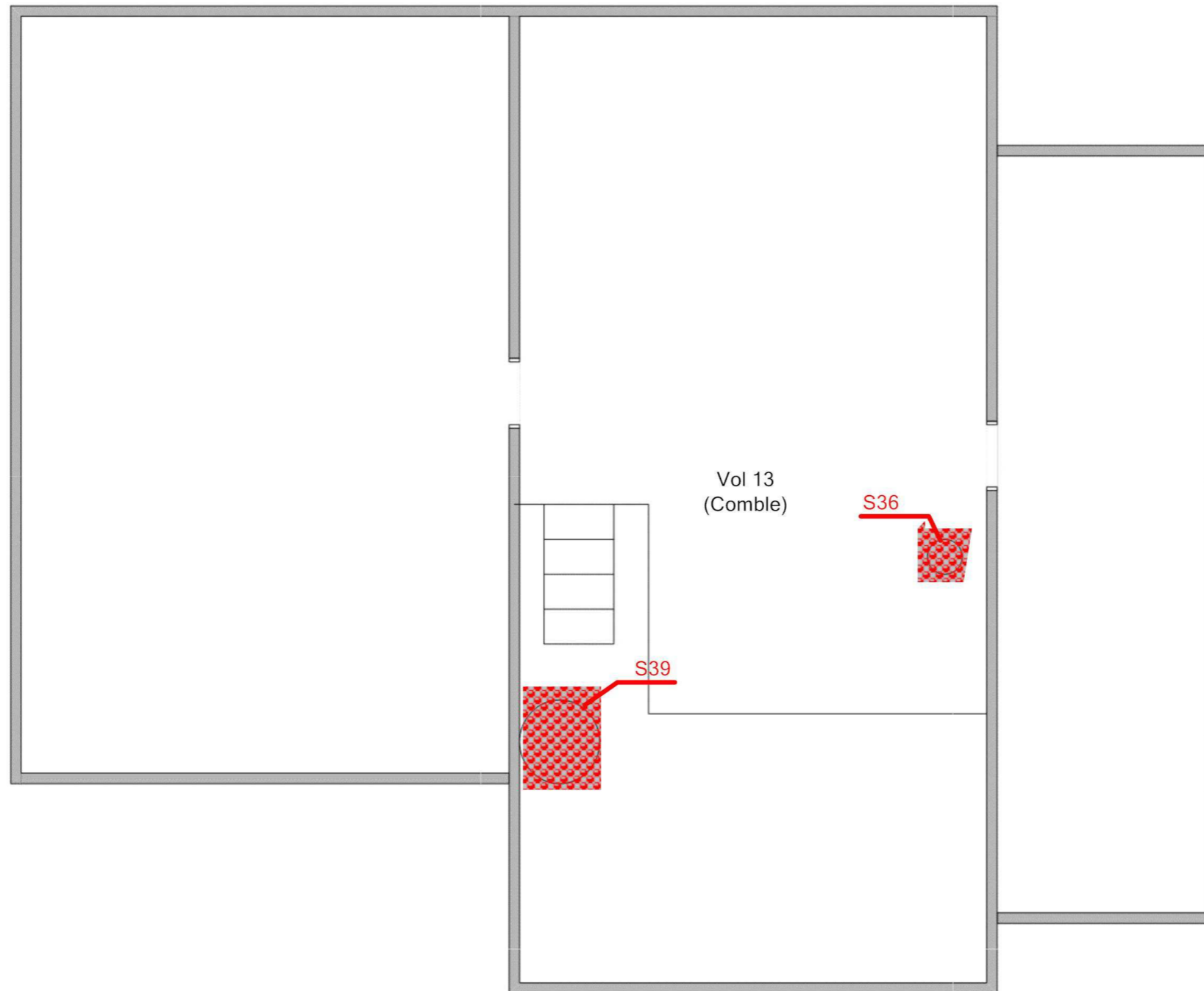

Adresse du bien	Désignation	Date intervention	Technicien intervenant
LOT GRINHARD 53100 MAYENNE	Bâtiment composé de 1 cage et de 2 étages	23/03/2017	LOYER Florian

TOITURE - PLAN DE REPÉRAGE - ACTIONS MENÉES

Référence:
002NI001348

Légende

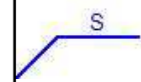
 S Localisation d'un sondage négatif

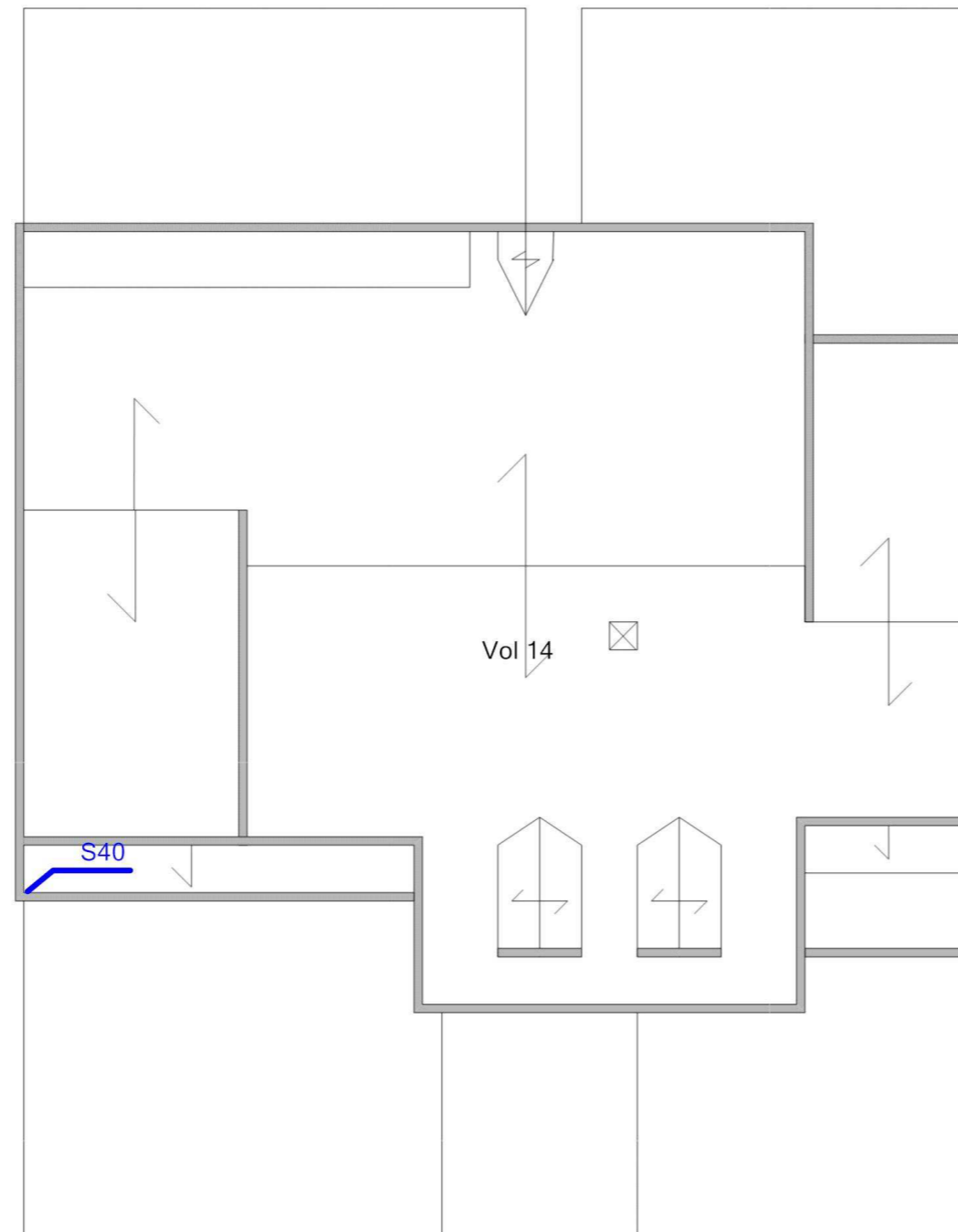

Adresse du bien
LOT GRINHARD
53100 MAYENNE



Désignation
Bâtiment composé de 1 cage et de 2 étages

Date intervention
23/03/2017

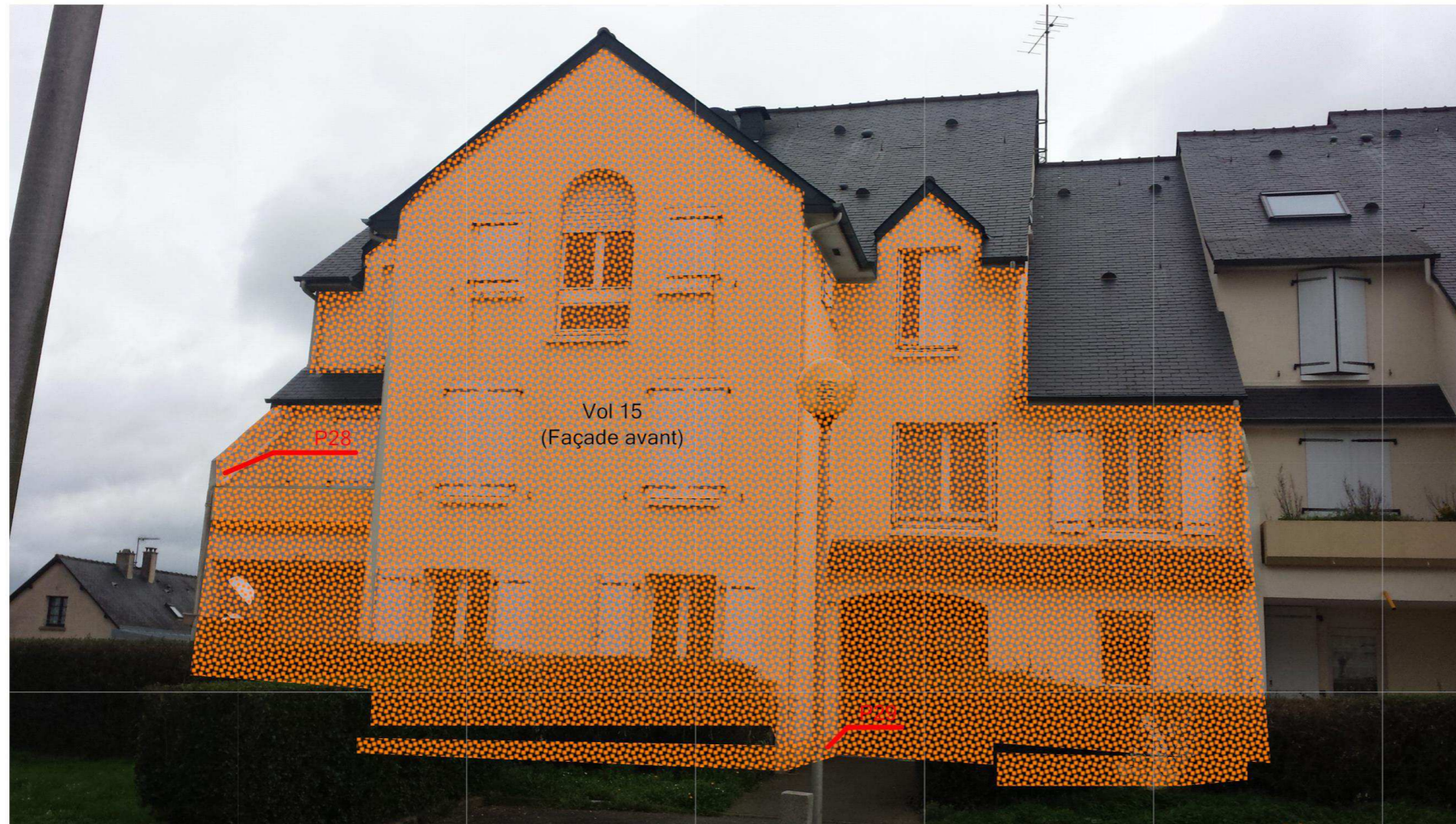
Technicien intervenant
LOYER Florian



Légende

	P29 : Enduits projetés
	P28 : Enduits projetés



Adresse du bien	Désignation	Date intervention	Technicien intervenant
LOT GRINHARD 53100 MAYENNE	Bâtiment composé de 1 cage et de 2 étages	23/03/2017	LOYER Florian



Légende

	Localisation dun sondage positif
--	----------------------------------



Adresse du bien
LOT GRINHARD
53100 MAYENNE

Désignation
Bâtiment composé de 1 cage et de 2 étages

Date intervention
23/03/2017

Technicien intervenant
LOYER Florian

Légende

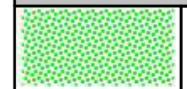

P29 : Enduits projetés de soubassement + balcons

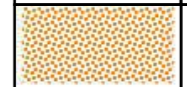

P28 : Enduits projetés de façade

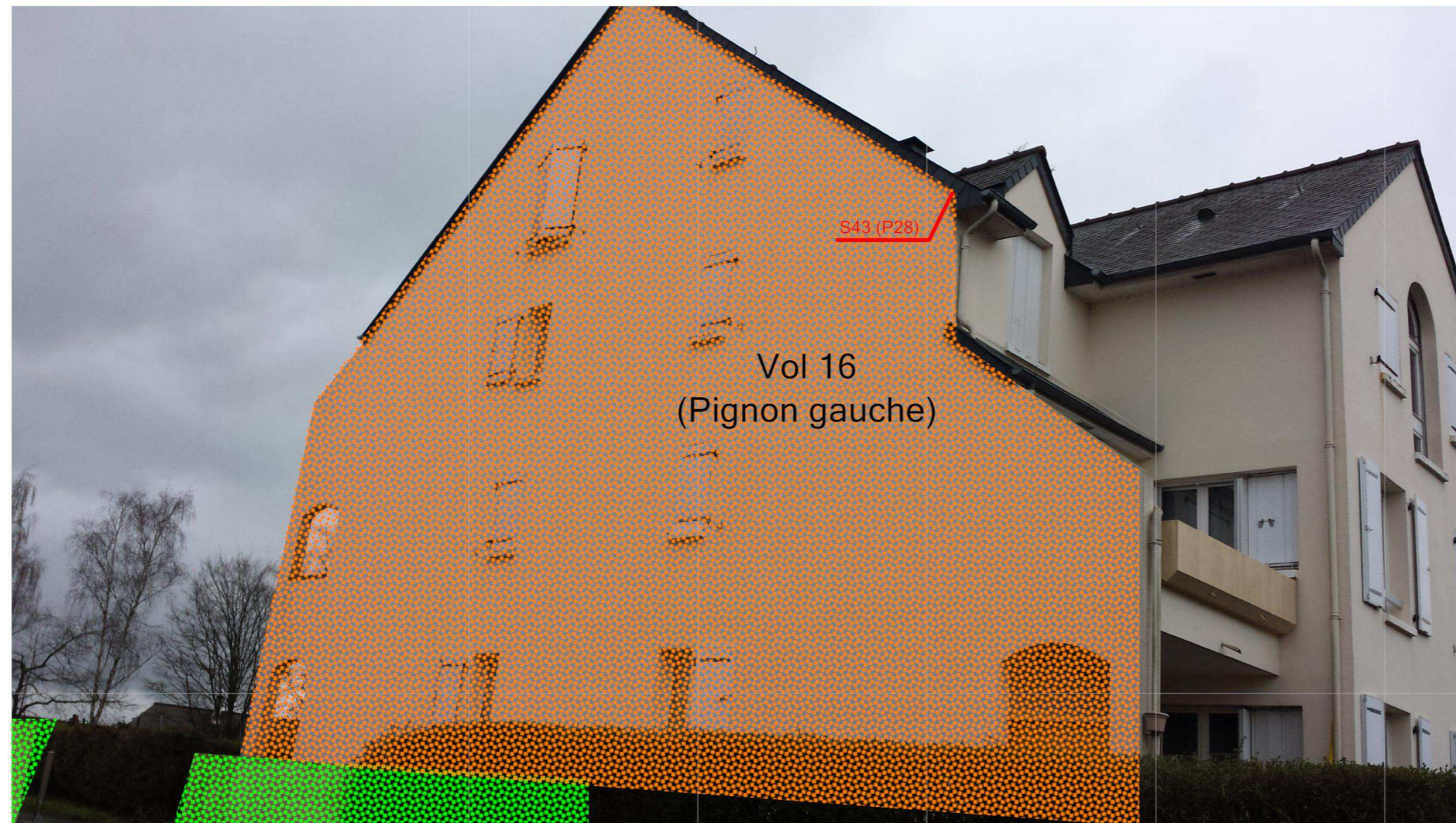

Adresse du bien	Désignation	Date intervention	Technicien intervenant
LOT GRINHARD 53100 MAYENNE	Bâtiment composé de 1 cage et de 2 étages	23/03/2017	LOYER Florian

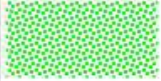
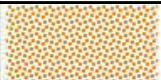

Légende

	P29 : Enduits projetés de soubassement + balcons
	P28 : Enduits projetés de façade



Adresse du bien
LOT GRINHARD 53100 MAYENNE

Désignation
Bâtiment composé de 1 cage et de 2 étages

Date intervention
23/03/2017

Technicien intervenant
LOYER Florian

ANNEXE : Reportage photographique

 Photos représentant des matériaux et produits contenant de l'amiante

Référence	Localisation	Action
002NI001348 n°27 - 1 (P27)	Comble - Vol 13 (Comble)	Prélevement négatif
002NI001348 n°27 - 2 (P27)	Comble - Vol 13 (Comble)	Prélevement négatif
S39 - 1 (A39)	Comble - Vol 13 (Comble)	Présence sur décision de l'opérateur de repérage

Référence	Localisation	Action
002NI001348 n°7 - 1 (P7)	Etages - Vol 8 (Local à velo)	Prélevement positif
002NI001348 n°7 - 2 (P7)	Etages - Vol 8 (Local à velo)	Prélevement positif
002NI001348 n°8 - 1 (P8)	Etages - Vol 8 (Local à velo)	Prélevement négatif
002NI001348 n°8 - 2 (P8)	Etages - Vol 8 (Local à velo)	Prélevement négatif
002NI001348 n°9 - 1 (P9)	Etages - Vol 8 (Local à velo)	Prélevement négatif
002NI001348 n°9 - 2 (P9)	Etages - Vol 8 (Local à velo)	Prélevement négatif
002NI001348 n°10 - 1 (P10)	Etages - Vol 8 (Local à velo)	Prélevement négatif
002NI001348 n°10 - 2 (P10)	Etages - Vol 8 (Local à velo)	Prélevement négatif
002NI001348 n°11 - 2 (P11)	Etages - Vol 7 (Accès)	Prélevement négatif
002NI001348 n°11 - 1 (P11)	Etages - Vol 7 (Accès)	Prélevement négatif
002NI001348 n°12 - 1 (P12)	Etages - Vol 7 (Accès)	Prélevement négatif
002NI001348 n°12 - 2 (P12)	Etages - Vol 7 (Accès)	Prélevement négatif
002NI001348 n°13 - 1 (P13)	Etages - Vol 6 (RDC)	Prélevement négatif
002NI001348 n°13 - 2 (P13)	Etages - Vol 6 (RDC)	Prélevement négatif
002NI001348 n°14 - 2 (P14)	Etages - Vol 6 (RDC)	Prélevement négatif
002NI001348 n°14 - 1 (P14)	Etages - Vol 6 (RDC)	Prélevement négatif
002NI001348 n°15 - 1 (P15)	Etages - Vol 6 (RDC)	Prélevement négatif
002NI001348 n°15 - 2 (P15)	Etages - Vol 6 (RDC)	Prélevement négatif
002NI001348 n°16 - 1 (P16)	Etages - Vol 5 (Local vide-ordure 1)	Prélevement négatif
002NI001348 n°16 - 2 (P16)	Etages - Vol 5 (Local vide-ordure 1)	Prélevement négatif
002NI001348 n°17 - 1 (P17)	Etages - Vol 11 (Local technique)	Prélevement négatif
002NI001348 n°17 - 2 (P17)	Etages - Vol 11 (Local technique)	Prélevement négatif
002NI001348 n°18 - 1 (P18)	Etages - Vol 11 (Local technique)	Prélevement négatif
002NI001348 n°18 - 2 (P18)	Etages - Vol 11 (Local technique)	Prélevement négatif
002NI001348 n°19 - 1 (P19)	Etages - Vol 11 (Local technique)	Prélevement négatif
002NI001348 n°19 - 2 (P19)	Etages - Vol 11 (Local technique)	Prélevement négatif
002NI001348 n°20 - 2 (P20)	Etages - Vol 9 (R+1)	Prélevement négatif



Référence	Localisation	Action
002NI001348 n°20 - 1 (P20)	Etages - Vol 9 (R+1)	Prélevement négatif
002NI001348 n°21 - 2 (P21)	Etages - Vol 9 (R+1)	Prélevement négatif
002NI001348 n°21 - 1 (P21)	Etages - Vol 9 (R+1)	Prélevement négatif
002NI001348 n°22 - 2 (P22)	Etages - Vol 9 (R+1)	Prélevement négatif
002NI001348 n°22 - 1 (P22)	Etages - Vol 9 (R+1)	Prélevement négatif
002NI001348 n°23 - 2 (P23)	Etages - Vol 9 (R+1)	Prélevement négatif
002NI001348 n°23 - 1 (P23)	Etages - Vol 9 (R+1)	Prélevement négatif
002NI001348 n°24 - 2 (P24)	Etages - Vol 9 (R+1)	Prélevement négatif
002NI001348 n°24 - 1 (P24)	Etages - Vol 9 (R+1)	Prélevement négatif
002NI001348 n°25 - 1 (P25)	Etages - Vol 5 (Local vide-ordure 1)	Prélevement négatif
002NI001348 n°25 - 2 (P25)	Etages - Vol 5 (Local vide-ordure 1)	Prélevement négatif
002NI001348 n°26 - 2 (P26)	Etages - Vol 10 (R+2)	Prélevement négatif
002NI001348 n°26 - 1 (P26)	Etages - Vol 10 (R+2)	Prélevement négatif
002NI001348 n°30 - 2 (P30)	Etages - Vol 8 (Local à velo)	Prélevement négatif
002NI001348 n°30 - 1 (P30)	Etages - Vol 8 (Local à velo)	Prélevement négatif
S16 - 1 (A16)	Etages - Vol 6 (RDC)	Absence sur présentation de documents
S17 - 1 (A17)	Etages - Vol 6 (RDC)	Absence : pas d'amiante par nature
S23 - 1 (A23)	Etages - Vol 11 (Local technique)	Présence sur décision de l'opérateur de repérage
S34 - 1 (A34)	Etages - Vol 9 (R+1)	Présence sur décision de l'opérateur de repérage
S34 - 2 (A34)	Etages - Vol 9 (R+1)	Présence sur décision de l'opérateur de repérage
S41 - 1 (A41)	Etages - Vol 7 (Accès)	Absence sur présentation de documents

Référence	Localisation	Action
002NI001348 n°28 - 2 (P28)	Façade avant - Vol 15 (Façade avant)	Prélevement positif
002NI001348 n°28 - 1 (P28)	Façade avant - Vol 15 (Façade avant)	Prélevement positif
002NI001348 n°29 - 1 (P29)	Façade avant - Vol 15 (Façade avant)	Prélevement positif
002NI001348 n°29 - 2 (P29)	Façade avant - Vol 15 (Façade avant)	Prélevement positif

Référence	Localisation	Action
002NI001348 n°1 - 1 (P1)	Sous-sol - Vol 1 (Parking)	Prélevement négatif
002NI001348 n°1 - 2 (P1)	Sous-sol - Vol 1 (Parking)	Prélevement négatif
002NI001348 n°2 - 1 (P2)	Sous-sol - Vol 1 (Parking)	Prélevement négatif
002NI001348 n°2 - 2 (P2)	Sous-sol - Vol 1 (Parking)	Prélevement négatif
002NI001348 n°3 - 1 (P3)	Sous-sol - Vol 1 (Parking)	Prélevement négatif
002NI001348 n°3 - 2 (P3)	Sous-sol - Vol 1 (Parking)	Prélevement négatif
002NI001348 n°4 - 1 (P4)	Sous-sol - Vol 1 (Parking)	Prélevement positif

Référence	Localisation	Action
002NI001348 n°4 - 2 (P4)	Sous-sol - Vol 1 (Parking)	Prélevement positif
002NI001348 n°5 - 1 (P5)	Sous-sol - Vol 1 (Parking)	Prélevement négatif
002NI001348 n°5 - 2 (P5)	Sous-sol - Vol 1 (Parking)	Prélevement négatif
002NI001348 n°6 - 2 (P6)	Sous-sol - Vol 1 (Parking)	Prélevement positif
002NI001348 n°6 - 1 (P6)	Sous-sol - Vol 1 (Parking)	Prélevement positif
S1 - 1 (A1)	Sous-sol - Vol 4 (Extérieur)	Présence sur décision de l'opérateur de repérage

Référence	Localisation	Action
S40 - 1 (A40)	Toiture - Vol 14	Absence : pas d'amiante par nature



002NI001348 n°1 - 1 (P1)



002NI001348 n°1 - 2 (P1)



002NI001348 n°2 - 1 (P2)



002NI001348 n°2 - 2 (P2)



002NI001348 n°3 - 1 (P3)



002NI001348 n°3 - 2 (P3)



002NI001348 n°4 - 1 (P4)



002NI001348 n°4 - 2 (P4)



002NI001348 n°5 - 1 (P5)



002NI001348 n°5 - 2 (P5)



002NI001348 n°6 - 2 (P6)



002NI001348 n°6 - 1 (P6)



002NI001348 n°7 - 1 (P7)



002NI001348 n°7 - 2 (P7)



002NI001348 n°8 - 1 (P8)



002NI001348 n°8 - 2 (P8)



002NI001348 n°9 - 1 (P9)



002NI001348 n°9 - 2 (P9)



002NI001348 n°10 - 1 (P10)



002NI001348 n°10 - 2 (P10)



002NI001348 n°11 - 2 (P11)



002NI001348 n°11 - 1 (P11)



002NI001348 n°12 - 1 (P12)



002NI001348 n°12 - 2 (P12)



002NI001348 n°13 - 1 (P13)



002NI001348 n°13 - 2 (P13)



002NI001348 n°14 - 2 (P14)



002NI001348 n°14 - 1 (P14)



002NI001348 n°15 - 1 (P15)



002NI001348 n°15 - 2 (P15)



002NI001348 n°16 - 1 (P16)



002NI001348 n°16 - 2 (P16)



002NI001348 n°17 - 1 (P17)



002NI001348 n°17 - 2 (P17)



002NI001348 n°18 - 1 (P18)



002NI001348 n°18 - 2 (P18)



002NI001348 n°19 - 1 (P19)



002NI001348 n°19 - 2 (P19)



002NI001348 n°20 - 2 (P20)



002NI001348 n°20 - 1 (P20)



002NI001348 n°21 - 2 (P21)



002NI001348 n°21 - 1 (P21)



002NI001348 n°22 - 2 (P22)



002NI001348 n°22 - 1 (P22)



002NI001348 n°23 - 2 (P23)



002NI001348 n°23 - 1 (P23)



002NI001348 n°24 - 2 (P24)



002NI001348 n°24 - 1 (P24)



002NI001348 n°25 - 1 (P25)

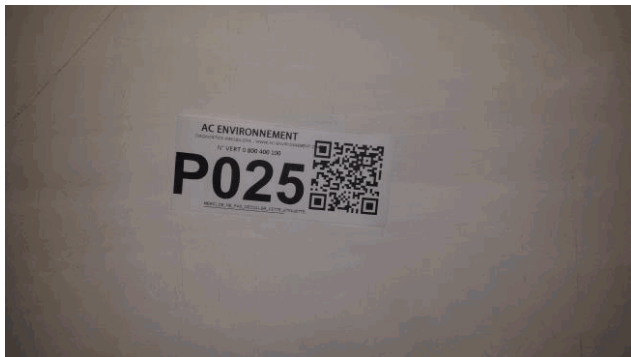

002NI001348 n°25 - 2 (P25)



002NI001348 n°26 - 2 (P26)

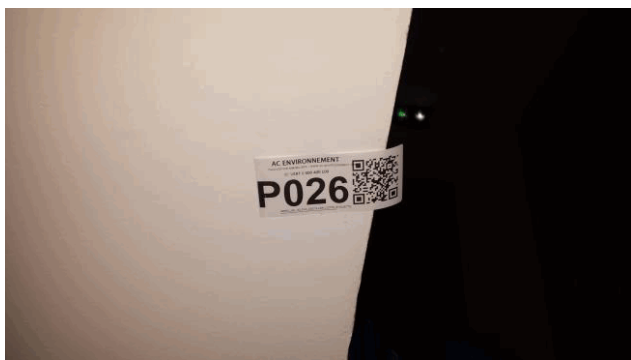

002NI001348 n°26 - 1 (P26)

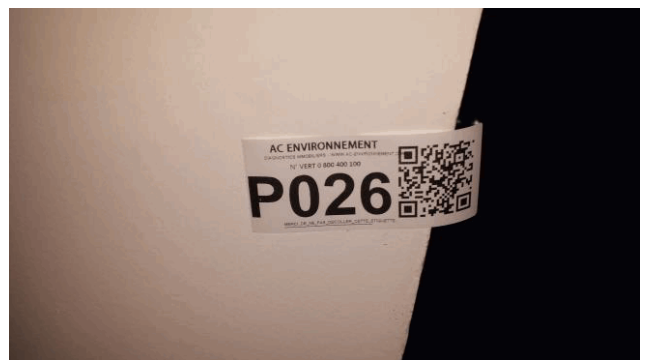

002NI001348 n°27 - 1 (P27)



002NI001348 n°27 - 2 (P27)



002NI001348 n°28 - 2 (P28)



002NI001348 n°28 - 1 (P28)



002NI001348 n°29 - 1 (P29)



002NI001348 n°29 - 2 (P29)



002NI001348 n°30 - 2 (P30)



002NI001348 n°30 - 1 (P30)



S1 - 1 (A1)



S16 - 1 (A16)



S17 - 1 (A17)



S23 - 1 (A23)



S34 - 1 (A34)



S34 - 2 (A34)



S39 - 1 (A39)



S40 - 1 (A40)



S41 - 1 (A41)



Annexe : Grille d'évaluation de l'état de conservation des produits de la liste B

Réf commande :	002NI001348	Materiau :	Conduit en fibres-ciment
Réf mesure :	S1	Destination du local :	
Date évaluation :	23/03/2017	Local ou zone homogène :	Vol 4 (Extérieur)
Batiment :			

Protection physique	Etat de dégradation	Etendue de la dégradation	Risque de dégradation lié à l'environnement du materiau	Résultat	
Protection physique étanche				EP	
Protection physique non étanche ou absence de protection physique	Matériau non dégradé		Risque de dégradation faible ou à terme	EP	
			Risque de dégradation rapide	AC1	
	Matériau dégradé	Ponctuelle		Risque faible d'extension de la dégradation	EP
				Risque d'extension à terme de la dégradation	AC1
		Généralisée		Risque d'extension rapide de la dégradation	AC2
					AC2

Résultat :	Evaluation périodique
Commentaire :	

Rappel des recommandations au propriétaire :

Score EP (Evaluation périodique) : Cette évaluation consiste à :

- a) Contrôler périodiquement que l'état de dégradation des matériaux et produits concernés ne s'aggrave pas et, le cas échéant, que leur protection demeure en bon état de conservation ;
- b) Rechercher, le cas échéant, les causes de dégradation et prendre les mesures appropriées pour les supprimer.

Annexe : Grille d'évaluation de l'état de conservation des produits de la liste B

Réf commande :	002NI001348	Materiau :	Enduit platre
Réf mesure :	P6	Destination du local :	
Date évaluation :	23/03/2017	Local ou zone homogène :	Vol 1 (Parking)
Batiment :			

Protection physique	Etat de dégradation	Etendue de la dégradation	Risque de dégradation lié à l'environnement du materiau	Résultat	
Protection physique étanche				EP	
Protection physique non étanche ou absence de protection physique	Matériau non dégradé		Risque de dégradation faible ou à terme	EP	
			Risque de dégradation rapide	AC1	
	Matériau dégradé	Ponctuelle		Risque faible d'extension de la dégradation	EP
				Risque d'extension à terme de la dégradation	AC1
		Généralisée		Risque d'extension rapide de la dégradation	AC2
					AC2

Résultat :	Evaluation périodique
Commentaire :	

Rappel des recommandations au propriétaire :

Score EP (Evaluation périodique) : Cette évaluation consiste à :

- a) Contrôler périodiquement que l'état de dégradation des matériaux et produits concernés ne s'aggrave pas et, le cas échéant, que leur protection demeure en bon état de conservation ;
- b) Rechercher, le cas échéant, les causes de dégradation et prendre les mesures appropriées pour les supprimer.

Annexe : Grille d'évaluation de l'état de conservation des produits de la liste B

Réf commande :	002NI001348	Matériau :	Conduit en fibres-ciment
Réf mesure :	S23	Destination du local :	
Date évaluation :	23/03/2017	Local ou zone homogène :	Vol 11 (Local technique)
Batiment :			

Protection physique	Etat de dégradation	Etendue de la dégradation	Risque de dégradation lié à l'environnement du matériau	Résultat	
Protection physique étanche				EP	
Protection physique non étanche ou absence de protection physique	Matériau non dégradé		Risque de dégradation faible ou à terme	EP	
			Risque de dégradation rapide	AC1	
			Risque faible d'extension de la dégradation	EP	
	Matériau dégradé	Ponctuelle		Risque d'extension à terme de la dégradation	AC1
				Risque d'extension rapide de la dégradation	AC2
		Généralisée			AC2

Résultat :	Evaluation périodique
Commentaire :	

Rappel des recommandations au propriétaire :

Score EP (Evaluation périodique) : Cette évaluation consiste à :

- a) Contrôler périodiquement que l'état de dégradation des matériaux et produits concernés ne s'aggrave pas et, le cas échéant, que leur protection demeure en bon état de conservation ;
- b) Rechercher, le cas échéant, les causes de dégradation et prendre les mesures appropriées pour les supprimer.

Annexe : Grille d'évaluation de l'état de conservation des produits de la liste B

Réf commande :	002NI001348	Matériau :	Conduit en fibres-ciment
Réf mesure :	S34	Destination du local :	
Date évaluation :	23/03/2017	Local ou zone homogène :	Vol 9 (R+1)
Batiment :			

Protection physique	Etat de dégradation	Etendue de la dégradation	Risque de dégradation lié à l'environnement du matériau	Résultat	
Protection physique étanche				EP	
Protection physique non étanche ou absence de protection physique	Matériau non dégradé		Risque de dégradation faible ou à terme	EP	
			Risque de dégradation rapide	AC1	
			Risque faible d'extension de la dégradation	EP	
	Matériau dégradé	Ponctuelle		Risque d'extension à terme de la dégradation	AC1
				Risque d'extension rapide de la dégradation	AC2
		Généralisée			AC2

Résultat :	Evaluation périodique
Commentaire :	

Rappel des recommandations au propriétaire :

Score EP (Evaluation périodique) : Cette évaluation consiste à :

- a) Contrôler périodiquement que l'état de dégradation des matériaux et produits concernés ne s'aggrave pas et, le cas échéant, que leur protection demeure en bon état de conservation ;
- b) Rechercher, le cas échéant, les causes de dégradation et prendre les mesures appropriées pour les supprimer.

Annexe : Grille d'évaluation de l'état de conservation des produits de la liste B

Réf commande :	002NI001348	Matériau :	Conduit en fibres-ciment
Réf mesure :	S35	Destination du local :	
Date évaluation :	23/03/2017	Local ou zone homogène :	Vol 10 (R+2)
Batiment :			

Protection physique	Etat de dégradation	Etendue de la dégradation	Risque de dégradation lié à l'environnement du matériau	Résultat	
Protection physique étanche				EP	
Protection physique non étanche ou absence de protection physique	Matériau non dégradé		Risque de dégradation faible ou à terme	EP	
			Risque de dégradation rapide	AC1	
	Matériau dégradé	Ponctuelle		Risque faible d'extension de la dégradation	EP
				Risque d'extension à terme de la dégradation	AC1
		Généralisée		Risque d'extension rapide de la dégradation	AC2
					AC2

Résultat :	Evaluation périodique
Commentaire :	

Rappel des recommandations au propriétaire :

Score EP (Evaluation périodique) : Cette évaluation consiste à :

- a) Contrôler périodiquement que l'état de dégradation des matériaux et produits concernés ne s'aggrave pas et, le cas échéant, que leur protection demeure en bon état de conservation ;
- b) Rechercher, le cas échéant, les causes de dégradation et prendre les mesures appropriées pour les supprimer.

Annexe : Grille d'évaluation de l'état de conservation des produits de la liste B

Réf commande :	002NI001348	Matériau :	Conduit en fibres-ciment
Réf mesure :	S36	Destination du local :	
Date évaluation :	23/03/2017	Local ou zone homogène :	Vol 13 (Comble)
Batiment :			

Protection physique	Etat de dégradation	Etendue de la dégradation	Risque de dégradation lié à l'environnement du matériau	Résultat	
Protection physique étanche				EP	
Protection physique non étanche ou absence de protection physique	Matériau non dégradé		Risque de dégradation faible ou à terme	EP	
			Risque de dégradation rapide	AC1	
			Risque faible d'extension de la dégradation	EP	
	Matériau dégradé	Ponctuelle		Risque d'extension à terme de la dégradation	AC1
				Risque d'extension rapide de la dégradation	AC2
		Généralisée			AC2

Résultat :	Evaluation périodique
Commentaire :	

Rappel des recommandations au propriétaire :

Score EP (Evaluation périodique) : Cette évaluation consiste à :

- a) Contrôler périodiquement que l'état de dégradation des matériaux et produits concernés ne s'aggrave pas et, le cas échéant, que leur protection demeure en bon état de conservation ;
- b) Rechercher, le cas échéant, les causes de dégradation et prendre les mesures appropriées pour les supprimer.

Annexe : Grille d'évaluation de l'état de conservation des produits de la liste B

Réf commande :	002NI001348	Matériau :	Conduit en fibres-ciment
Réf mesure :	S39	Destination du local :	
Date évaluation :	23/03/2017	Local ou zone homogène :	Vol 13 (Comble)
Batiment :			

Protection physique	Etat de dégradation	Etendue de la dégradation	Risque de dégradation lié à l'environnement du matériau	Résultat	
Protection physique étanche				EP	
Protection physique non étanche ou absence de protection physique	Matériau non dégradé		Risque de dégradation faible ou à terme	EP	
			Risque de dégradation rapide	AC1	
	Matériau dégradé	Ponctuelle		Risque faible d'extension de la dégradation	EP
				Risque d'extension à terme de la dégradation	AC1
		Généralisée		Risque d'extension rapide de la dégradation	AC2
					AC2

Résultat :	Evaluation périodique
Commentaire :	

Rappel des recommandations au propriétaire :

Score EP (Evaluation périodique) : Cette évaluation consiste à :

- a) Contrôler périodiquement que l'état de dégradation des matériaux et produits concernés ne s'aggrave pas et, le cas échéant, que leur protection demeure en bon état de conservation ;
- b) Rechercher, le cas échéant, les causes de dégradation et prendre les mesures appropriées pour les supprimer.

ANNEXE : Récapitulatif des prélèvements et analyses

Prélèvements en rouge = Positif

Référence	Categorie	Composant	Materiu	Localisation	Observation
P1	Parois verticales intérieures et enduits	Murs et cloisons	Enduit compact gris hétérogène - Entre parpaings -	Sous-sol - Vol 1 (Parking)	
P2	Parois verticales intérieures et enduits	Murs et cloisons	Enduit compact gris hétérogène - Béton lisse -	Sous-sol - Vol 1 (Parking)	
P3	Revêtement de sol	Revêtement de sol	Matériau compact gris - Gris dans sous-sol -	Sous-sol - Vol 1 (Parking)	
P4	Plafond et faux-plafonds	Plafonds	Matériau fibreux jaune avec poussières - Marron foncé -	Sous-sol - Vol 1 (Parking)	
P5	Plafond et faux-plafonds	Plafonds	Enduit compact gris hétérogène - Gris -	Sous-sol - Vol 1 (Parking)	
P6	Plafond et faux-plafonds	Gaines et coffre horizontaux	Enduit plâtreux blanc avec fibres visibles avec fibres + peinture - Coffrages blanc -	Sous-sol - Vol 1 (Parking)	
P7	Parois verticales intérieures et enduits	Menuiseries	Matériau mou gris + peintures multiples - Souple gris -	Etages - Vol 8 (Local à velo)	
P8	Revêtement de sol	Revêtement de sol	Matériau compact gris + peinture - Gris -	Etages - Vol 8 (Local à velo)	
P9	Plafond et faux-plafonds	Plafonds	Matériau cotonneux blanc - Gris clair -	Etages - Vol 8 (Local à velo)	
P10	Parois verticales intérieures et enduits	Murs et cloisons	Enduit compact gris - Gris frotté -	Etages - Vol 8 (Local à velo)	
P11	Parois verticales intérieures et enduits	Murs et cloisons	Matériau compact gris - Briques rouges -	Etages - Vol 7 (Accès)	
P12	Parois verticales intérieures et enduits	Menuiseries	Matériau souple beige - Sur dormant et ouvrant -	Etages - Vol 7 (Accès)	
P13	Revêtement de sol	Revêtement de sol	Colle grise - Marron et blanc 10*5 -	Etages - Vol 6 (RDC)	
P14	Revêtement de mur	Revêtement de mur	Colle grise + peinture + carrelage - Marron 10*5 -	Etages - Vol 6 (RDC)	
P15	Parois verticales intérieures et enduits	Murs et cloisons	Peintures multiples en vrac - Paillettes jaune et bleu -	Etages - Vol 6 (RDC)	
P16	Parois verticales intérieures et enduits	Murs et cloisons	Enduit plâtreux blanc + peinture - Sur vide-ordure -	Etages - Vol 5 (Local vide-ordure 1)	
P17	Revêtement de sol	Revêtement de sol	Matériau compact beige - Brut gris -	Etages - Vol 11 (Local technique)	
P18	Plafond et faux-plafonds	Plafonds	Enduit compact gris - Sous-face d'escalier et paliers -	Etages - Vol 11 (Local technique)	
P19	Parois verticales intérieures et enduits	Gaines et coffre verticaux	Enduit plâtreux blanc + peinture - Coffrage dessous les gaines -	Etages - Vol 11 (Local technique)	
P20 Phase 1	Revêtement de sol	Revêtement de sol	Revêtement souple marron - Lino orange + colle jaune -	Etages - Vol 9 (R+1)	
P20 Phase 2	Revêtement de sol	Revêtement de sol	Colle polymère jaune + ragréage gris non séparable - Lino orange + colle jaune -	Etages - Vol 9 (R+1)	
P21	Revêtement de sol	Revêtement de sol	Colle polymère jaune + ragréage gris - Sous lino -	Etages - Vol 9 (R+1)	
P22	Revêtement de sol	Revêtement de sol	Enduit compact gris + colle polymère jaune en faible quantité + peinture - Escalier + palier -	Etages - Vol 9 (R+1)	

P23	Parois verticales intérieures et enduits	Murs et cloisons	Enduit plâtreux blanc + peinture - Dans les gaines techniques -	Etages - Vol 9 (R+1)	
P24	Revêtement de sol	Revêtement de sol	Matériau compact gris - Sols des gaines -	Etages - Vol 9 (R+1)	
P25	Parois verticales intérieures et enduits	Murs et cloisons	Enduit plâtreux blanc + peinture - Cloisons de séparation -	Etages - Vol 5 (Local vide-ordure 1)	
P26	Plafond et faux-plafonds	Plafonds	Enduit compact gris + peinture - Ciment + fine couche de plâtre -	Etages - Vol 10 (R+2)	
P27	Toiture et étanchéité	Elément sous toiture	Matériau fibreux jaune + papier bitumé - Laine de verre + pare-vapeur -	Comble - Vol 13 (Comble)	
P28	Façades	Murs	Enduits projetés - Beige -	Façade avant - Vol 15 (Façade avant)	
P29	Façades	Murs	Enduit compact gris hétérogène + peinture - Orange -	Façade avant - Vol 15 (Façade avant)	
P30	Parois verticales intérieures et enduits	Menuiseries	Enduit compact gris hétérogène - Gris autour des portes -	Etages - Vol 8 (Local à velo)	



Arterparc – Bât E – Route de la Côte d'Azur - CS 30012 -
13590 MEYREUIL
Tél : 04.42.12.11.20
Fax : 04.42.26.69.58
www.itga.fr

Accréditation n° 1-1029
Liste des sites et portées
disponibles sur www.cofrac.fr



L'accréditation du COFRAC atteste de la compétence des laboratoires pour les seuls essais couverts par l'accréditation qui sont identifiés par le symbole : ▶

RAPPORT D'ESSAI N° IT041704-4916 EN DATE DU 13/04/2017 RECHERCHE ET IDENTIFICATION D'AMIANTE SUR UN PRELEVEMENT DE MATERIAU

Ce rapport d'essai ne concerne que les échantillons soumis à l'analyse.

Client :

AC ENVIRONNEMENT
M. Florian LOYER
64 rue Clément Ader
42153 RIORGES

Prélèvement :

Commande ITGA : IT0717-31263
Echantillon ITGA : IT041704-4916
Reçu au laboratoire le : 28/03/2017

Réf. Client :

Commande	002NI001348
Dossier client	_0026000006_ LOT GRINHARD - 53100 MAYENNE Bâtiment composé de 1 cage et de 2 étages
Echantillon	002NI001348001 / Parois verticales intérieures et enduits / Murs et cloisons / Joint de scellement / Vol 1 (Parking)
Description ITGA	Enduit compact gris hétérogène

Préparation :

Effectuée de façon à être représentative de l'échantillon

- pour une analyse au Microscope Electronique à Transmission Analytique (META) : broyage mécanique, récupération de poussières sur grille de microscope électronique (méthode interne IT 085 ou IT 286)

Technique Analytique :

- Microscope Electronique à Transmission Analytique (parties pertinentes de la norme NF X 43-050)

Résultat :

Fraction Analysée	Technique analytique et date d'analyse	Résultat	Type d'amiante	Nb de préparations
▶ Enduit compact gris hétérogène	META le 12/04/2017	Amiante non détecté	---	1

Validé par : Karim MECHBAL - Analyste



Arteparc – Bât E – Route de la Côte d'Azur - CS 30012 -
13590 MEYREUIL
Tél : 04.42.12.11.20
Fax : 04.42.26.69.58
www.itga.fr

Accréditation n° 1-1029
Liste des sites et portées
disponibles sur www.cofrac.fr



L'accréditation du COFRAC atteste de la compétence des laboratoires pour les seuls essais couverts par l'accréditation qui sont identifiés par le symbole : ▶

RAPPORT D'ESSAI N° IT041704-4917 EN DATE DU 13/04/2017 RECHERCHE ET IDENTIFICATION D'AMIANTE SUR UN PRELEVEMENT DE MATERIAU

Ce rapport d'essai ne concerne que les échantillons soumis à l'analyse.

Client :

AC ENVIRONNEMENT
M. Florian LOYER
64 rue Clément Ader
42153 RIORGES

Prélèvement :

Commande ITGA : IT0717-31263
Echantillon ITGA : IT041704-4917
Reçu au laboratoire le : 28/03/2017

Réf. Client :

Commande	002NI001348
Dossier client	_0026000006_ LOT GRINHARD - 53100 MAYENNE Bâtiment composé de 1 cage et de 2 étages
Echantillon	002NI001348002 / Parois verticales intérieures et enduits / Murs et cloisons / Enduit ciment / Vol 1 (Parking)
Description ITGA	Enduit compact gris hétérogène

Préparation :

Effectuée de façon à être représentative de l'échantillon

- pour une analyse au Microscope Electronique à Transmission Analytique (META) : broyage mécanique, récupération de poussières sur grille de microscope électronique (méthode interne IT 085 ou IT 286)

Technique Analytique :

- Microscope Electronique à Transmission Analytique (parties pertinentes de la norme NF X 43-050)

Résultat :

Fraction Analysée	Technique analytique et date d'analyse	Résultat	Type d'amiante	Nb de préparations
▶ Enduit compact gris hétérogène	META le 12/04/2017	Amiante non détecté	---	1

Validé par : Karim MECHBAL - Analyste



Arterparc – Bât E – Route de la Côte d'Azur - CS 30012 -
13590 MEYREUIL
Tél : 04.42.12.11.20
Fax : 04.42.26.69.58
www.itga.fr

Accréditation n° 1-1029
Liste des sites et portées
disponibles sur www.cofrac.fr



L'accréditation du COFRAC atteste de la compétence des laboratoires pour les seuls essais couverts par l'accréditation qui sont identifiés par le symbole : ▶

RAPPORT D'ESSAI N° IT041704-4918 EN DATE DU 13/04/2017 RECHERCHE ET IDENTIFICATION D'AMIANTE SUR UN PRELEVEMENT DE MATERIAU

Ce rapport d'essai ne concerne que les échantillons soumis à l'analyse.

Client :

AC ENVIRONNEMENT
M. Florian LOYER
64 rue Clément Ader
42153 RIORGES

Prélèvement :

Commande ITGA : IT0717-31263
Echantillon ITGA : IT041704-4918
Reçu au laboratoire le : 28/03/2017

Réf. Client :

Commande	002NI001348
Dossier client	_0026000006_ LOT GRINHARD - 53100 MAYENNE Bâtiment composé de 1 cage et de 2 étages
Echantillon	002NI001348003 / Revêtement de sol / Revêtement de sol / Chape maigre / Vol 1 (Parking)
Description ITGA	Matériau compact gris

Préparation :

Effectuée de façon à être représentative de l'échantillon

- pour une analyse au Microscope Electronique à Transmission Analytique (META) : broyage mécanique, récupération de poussières sur grille de microscope électronique (méthode interne IT 085 ou IT 286)

Technique Analytique :

- Microscope Electronique à Transmission Analytique (parties pertinentes de la norme NF X 43-050)

Résultat :

Fraction Analysée	Technique analytique et date d'analyse	Résultat	Type d'amiante	Nb de préparations
▶ Matériau compact gris	META le 12/04/2017	Amiante non détecté	---	2

Validé par : Karim MECHBAL - Analyste



Arterparc – Bât E – Route de la Côte d'Azur - CS 30012 -
13590 MEYREUIL
Tél : 04.42.12.11.20
Fax : 04.42.26.69.58
www.itga.fr

Accréditation n° 1-1029
Liste des sites et portées
disponibles sur www.cofrac.fr



L'accréditation du COFRAC atteste de la compétence des laboratoires pour les seuls essais couverts par l'accréditation qui sont identifiés par le symbole : ▶

RAPPORT D'ESSAI N° IT041704-4919 EN DATE DU 13/04/2017 RECHERCHE ET IDENTIFICATION D'AMIANTE SUR UN PRELEVEMENT DE MATERIAU

Ce rapport d'essai ne concerne que les échantillons soumis à l'analyse.

Client :

AC ENVIRONNEMENT
M. Florian LOYER
64 rue Clément Ader
42153 RIORGES

Prélèvement :

Commande ITGA : IT0717-31263
Echantillon ITGA : IT041704-4919
Reçu au laboratoire le : 28/03/2017

Réf. Client :

Commande	002NI001348
Dossier client	_0026000006_ LOT GRINHARD - 53100 MAYENNE Bâtiment composé de 1 cage et de 2 étages
Echantillon	002NI001348004 / Plafond et faux-plafonds / Plafonds / Isolant / Vol 1 (Parking)
Description ITGA	Matériau fibreux jaune avec poussières

Préparation :

Effectuée de façon à être représentative de l'échantillon

- pour une analyse au Microscope Electronique à Transmission Analytique (META) : broyage mécanique, récupération de poussières sur grille de microscope électronique (méthode interne IT 085 ou IT 286)

Technique Analytique :

- Microscope Electronique à Transmission Analytique (parties pertinentes de la norme NF X 43-050)

Résultat :

Fraction Analysée	Technique analytique et date d'analyse	Résultat	Type d'amiante	Nb de préparations
▶ Matériau fibreux jaune avec poussières	META le 13/04/2017	Présence de fibres d'amiante	Chrysotile	8

Validé par : Karim MECBAL - Analyste



Arteparc – Bât E – Route de la Côte d'Azur - CS 30012 -
13590 MEYREUIL
Tél : 04.42.12.11.20
Fax : 04.42.26.69.58
www.itga.fr

Accréditation n° 1-1029
Liste des sites et portées
disponibles sur www.cofrac.fr



L'accréditation du COFRAC atteste de la compétence des laboratoires pour les seuls essais couverts par l'accréditation qui sont identifiés par le symbole : ▶

RAPPORT D'ESSAI N° IT041704-4920 EN DATE DU 13/04/2017 RECHERCHE ET IDENTIFICATION D'AMIANTE SUR UN PRELEVEMENT DE MATERIAU

Ce rapport d'essai ne concerne que les échantillons soumis à l'analyse.

Client :

AC ENVIRONNEMENT
M. Florian LOYER
64 rue Clément Ader
42153 RIORGES

Prélèvement :

Commande ITGA : IT0717-31263
Echantillon ITGA : IT041704-4920
Reçu au laboratoire le : 28/03/2017

Réf. Client :

Commande	002NI001348
Dossier client	_0026000006_ LOT GRINHARD - 53100 MAYENNE Bâtiment composé de 1 cage et de 2 étages
Echantillon	002NI001348005 / Plafond et faux-plafonds / Plafonds / Enduit de rebouchage / Vol 1 (Parking)
Description ITGA	Enduit compact gris hétérogène

Préparation :

Effectuée de façon à être représentative de l'échantillon

- pour une analyse au Microscope Electronique à Transmission Analytique (META) : broyage mécanique, récupération de poussières sur grille de microscope électronique (méthode interne IT 085 ou IT 286)

Technique Analytique :

- Microscope Electronique à Transmission Analytique (parties pertinentes de la norme NF X 43-050)

Résultat :

Fraction Analysée	Technique analytique et date d'analyse	Résultat	Type d'amiante	Nb de préparations
▶ Enduit compact gris hétérogène	META le 12/04/2017	Amiante non détecté	---	2

Validé par : Karim MECHBAL - Analyste



Arteparc – Bât E – Route de la Côte d'Azur - CS 30012 -
13590 MEYREUIL
Tél : 04.42.12.11.20
Fax : 04.42.26.69.58
www.itga.fr

Accréditation n° 1-1029
Liste des sites et portées
disponibles sur www.cofrac.fr



L'accréditation du COFRAC atteste de la compétence des laboratoires pour les seuls essais couverts par l'accréditation qui sont identifiés par le symbole : ▶

RAPPORT D'ESSAI N° IT041704-4921 EN DATE DU 13/04/2017 RECHERCHE ET IDENTIFICATION D'AMIANTE SUR UN PRELEVEMENT DE MATERIAU

Ce rapport d'essai ne concerne que les échantillons soumis à l'analyse.

Client :

AC ENVIRONNEMENT
M. Florian LOYER
64 rue Clément Ader
42153 RIORGES

Prélèvement :

Commande ITGA : IT0717-31263
Echantillon ITGA : IT041704-4921
Reçu au laboratoire le : 28/03/2017

Réf. Client :

Commande	002NI001348
Dossier client	_0026000006_ LOT GRINHARD - 53100 MAYENNE Bâtiment composé de 1 cage et de 2 étages
Echantillon	002NI001348006 / Plafond et faux-plafonds / Gains et coffre horizontaux / Enduit plâtre / Vol 1 (Parking)
Description ITGA	Enduit plâtreux blanc avec fibres visibles avec fibres / Peinture

Préparation :

Effectuée de façon à être représentative de l'échantillon

- pour une analyse au Microscope Optique à Lumière Polarisée (MOLP) : pas de traitement thermique ou mécanique

Technique Analytique :

- Microscope Optique à Lumière Polarisée (méthode guide HSG 248 - appendice 2)

Résultat :

Fraction Analysée	Technique analytique et date d'analyse	Résultat	Type d'amiante	Nb de préparations
▶ Enduit plâtreux blanc avec fibres visibles avec fibres + peinture	MOLP le 11/04/2017	Présence de fibres d'amiante	Amosite Chrysotile	2

Validé par : Karim MECHBAL - Analyste



Arterparc – Bât E – Route de la Côte d'Azur - CS 30012 -
13590 MEYREUIL
Tél : 04.42.12.11.20
Fax : 04.42.26.69.58
www.itga.fr

Accréditation n° 1-1029
Liste des sites et portées
disponibles sur www.cofrac.fr



L'accréditation du COFRAC atteste de la compétence des laboratoires pour les seuls essais couverts par l'accréditation qui sont identifiés par le symbole : ▶

RAPPORT D'ESSAI N° IT041704-4922 EN DATE DU 13/04/2017 RECHERCHE ET IDENTIFICATION D'AMIANTE SUR UN PRELEVEMENT DE MATERIAU

Ce rapport d'essai ne concerne que les échantillons soumis à l'analyse.

Client :

AC ENVIRONNEMENT
M. Florian LOYER
64 rue Clément Ader
42153 RIORGES

Prélèvement :

Commande ITGA : IT0717-31263
Echantillon ITGA : IT041704-4922
Reçu au laboratoire le : 28/03/2017

Réf. Client :

Commande	002NI001348
Dossier client	_0026000006_ LOT GRINHARD - 53100 MAYENNE Bâtiment composé de 1 cage et de 2 étages
Echantillon	002NI001348007 / Parois verticales intérieures et enduits / Menuiseries / Mastic vitrier / Vol 8 (Local à velo)
Description ITGA	Matériau mou gris / Peintures multiples

Préparation :

Effectuée de façon à être représentative de l'échantillon

- pour une analyse au Microscope Electronique à Transmission Analytique (META) : broyage mécanique, récupération de poussières sur grille de microscope électronique (méthode interne IT 085 ou IT 286)

Technique Analytique :

- Microscope Electronique à Transmission Analytique (parties pertinentes de la norme NF X 43-050)

Résultat :

Fraction Analysée	Technique analytique et date d'analyse	Résultat	Type d'amiante	Nb de préparations
▶ Matériau mou gris + peintures multiples	META le 12/04/2017	Présence de fibres d'amiante	Chrysotile	1

Validé par : Karim MECHBAL - Analyste



Arterparc – Bât E – Route de la Côte d'Azur - CS 30012 -
13590 MEYREUIL
Tél : 04.42.12.11.20
Fax : 04.42.26.69.58
www.itga.fr

Accréditation n° 1-1029
Liste des sites et portées
disponibles sur www.cofrac.fr



L'accréditation du COFRAC atteste de la compétence des laboratoires pour les seuls essais couverts par l'accréditation qui sont identifiés par le symbole : ▶

RAPPORT D'ESSAI N° IT041704-4923 EN DATE DU 13/04/2017 RECHERCHE ET IDENTIFICATION D'AMIANTE SUR UN PRELEVEMENT DE MATERIAU

Ce rapport d'essai ne concerne que les échantillons soumis à l'analyse.

Client :

AC ENVIRONNEMENT
M. Florian LOYER
64 rue Clément Ader
42153 RIORGES

Prélèvement :

Commande ITGA : IT0717-31263
Echantillon ITGA : IT041704-4923
Reçu au laboratoire le : 28/03/2017

Réf. Client :

Commande	002NI001348
Dossier client	_0026000006_ LOT GRINHARD - 53100 MAYENNE Bâtiment composé de 1 cage et de 2 étages
Echantillon	002NI001348008 / Revêtement de sol / Revêtement de sol / Chape maigre / Vol 8 (Local à velo)
Description ITGA	Matériau compact gris / Peinture

Préparation :

Effectuée de façon à être représentative de l'échantillon

- pour une analyse au Microscope Electronique à Transmission Analytique (META) : broyage mécanique, récupération de poussières sur grille de microscope électronique (méthode interne IT 085 ou IT 286)

Technique Analytique :

- Microscope Electronique à Transmission Analytique (parties pertinentes de la norme NF X 43-050)

Résultat :

Fraction Analysée	Technique analytique et date d'analyse	Résultat	Type d'amiante	Nb de préparations
▶ Matériau compact gris + peinture	META le 12/04/2017	Amiante non détecté	---	1

Validé par : Karim MECHBAL - Analyste



RAPPORT D'ESSAI N° IT041704-4924 EN DATE DU 13/04/2017 RECHERCHE ET IDENTIFICATION D'AMIANTE SUR UN PRELEVEMENT DE MATERIAU

Ce rapport d'essai ne concerne que les échantillons soumis à l'analyse.

Client :

AC ENVIRONNEMENT
M. Florian LOYER
64 rue Clément Ader
42153 RIORGES

Prélèvement :

Commande ITGA : IT0717-31263
Echantillon ITGA : IT041704-4924
Reçu au laboratoire le : 28/03/2017

Réf. Client :

Commande	002NI001348
Dossier client	_0026000006_ LOT GRINHARD - 53100 MAYENNE Bâtiment composé de 1 cage et de 2 étages
Echantillon	002NI001348009 / Plafond et faux-plafonds / Plafonds / Flocages / Vol 8 (Local à velo)
Description ITGA	Matériau cotonneux blanc

Préparation :

Effectuée de façon à être représentative de l'échantillon

- pour une analyse au Microscope Optique à Lumière Polarisée (MOLP) : pas de traitement thermique ou mécanique
- pour une analyse au Microscope Electronique à Transmission Analytique (META) : broyage mécanique, récupération de poussières sur grille de microscope électronique (méthode interne IT 085 ou IT 286)

Technique Analytique :

- Microscope Optique à Lumière Polarisée (méthode guide HSG 248 - appendice 2)
- Microscope Electronique à Transmission Analytique (parties pertinentes de la norme NF X 43-050)

Résultat :

Fraction Analysée	Technique analytique et date d'analyse	Résultat	Type d'amiante	Nb de préparations
▶ Matériau cotonneux blanc	MOLP le 11/04/2017	Amiante non détecté <small>Analyse confirmée au META</small>	---	3

Validé par : Karim MECHEBAL - Analyste



Arterparc – Bât E – Route de la Côte d'Azur - CS 30012 -
13590 MEYREUIL
Tél : 04.42.12.11.20
Fax : 04.42.26.69.58
www.itga.fr

Accréditation n° 1-1029
Liste des sites et portées
disponibles sur www.cofrac.fr



L'accréditation du COFRAC atteste de la compétence des laboratoires pour les seuls essais couverts par l'accréditation qui sont identifiés par le symbole : ▶

RAPPORT D'ESSAI N° IT041704-4925 EN DATE DU 13/04/2017 RECHERCHE ET IDENTIFICATION D'AMIANTE SUR UN PRELEVEMENT DE MATERIAU

Ce rapport d'essai ne concerne que les échantillons soumis à l'analyse.

Client :

AC ENVIRONNEMENT
M. Florian LOYER
64 rue Clément Ader
42153 RIORGES

Prélèvement :

Commande ITGA : IT0717-31263
Echantillon ITGA : IT041704-4925
Reçu au laboratoire le : 28/03/2017

Réf. Client :

Commande	002NI001348
Dossier client	_0026000006_ LOT GRINHARD - 53100 MAYENNE Bâtiment composé de 1 cage et de 2 étages
Echantillon	002NI001348010 / Parois verticales intérieures et enduits / Murs et cloisons / Enduit ciment / Vol 8 (Local à velo)
Description ITGA	Enduit compact gris

Préparation :

Effectuée de façon à être représentative de l'échantillon

- pour une analyse au Microscope Electronique à Transmission Analytique (META) : broyage mécanique, récupération de poussières sur grille de microscope électronique (méthode interne IT 085 ou IT 286)

Technique Analytique :

- Microscope Electronique à Transmission Analytique (parties pertinentes de la norme NF X 43-050)

Résultat :

Fraction Analysée	Technique analytique et date d'analyse	Résultat	Type d'amiante	Nb de préparations
▶ Enduit compact gris	META le 12/04/2017	Amiante non détecté	---	1

Validé par : Karim MECHBAL - Analyste



Arterparc – Bât E – Route de la Côte d'Azur - CS 30012 -
13590 MEYREUIL
Tél : 04.42.12.11.20
Fax : 04.42.26.69.58
www.itga.fr

Accréditation n° 1-1029
Liste des sites et portées
disponibles sur www.cofrac.fr



L'accréditation du COFRAC atteste de la compétence des laboratoires pour les seuls essais couverts par l'accréditation qui sont identifiés par le symbole : ▶

RAPPORT D'ESSAI N° IT041704-4926 EN DATE DU 13/04/2017 RECHERCHE ET IDENTIFICATION D'AMIANTE SUR UN PRELEVEMENT DE MATERIAU

Ce rapport d'essai ne concerne que les échantillons soumis à l'analyse.

Client :

AC ENVIRONNEMENT
M. Florian LOYER
64 rue Clément Ader
42153 RIORGES

Prélèvement :

Commande ITGA : IT0717-31263
Echantillon ITGA : IT041704-4926
Reçu au laboratoire le : 28/03/2017

Réf. Client :

Commande	002NI001348
Dossier client	_0026000006_ LOT GRINHARD - 53100 MAYENNE Bâtiment composé de 1 cage et de 2 étages
Echantillon	002NI001348011 / Parois verticales intérieures et enduits / Murs et cloisons / Joint de scellement / Vol 7 (Accès)
Description ITGA	Matériau compact gris

Préparation :

Effectuée de façon à être représentative de l'échantillon

- pour une analyse au Microscope Electronique à Transmission Analytique (META) : broyage mécanique, récupération de poussières sur grille de microscope électronique (méthode interne IT 085 ou IT 286)

Technique Analytique :

- Microscope Electronique à Transmission Analytique (parties pertinentes de la norme NF X 43-050)

Résultat :

Fraction Analysée	Technique analytique et date d'analyse	Résultat	Type d'amiante	Nb de préparations
▶ Matériau compact gris	META le 12/04/2017	Amiante non détecté	---	2

Validé par : Karim MECHBAL - Analyste



RAPPORT D'ESSAI N° IT041704-4927 EN DATE DU 13/04/2017 RECHERCHE ET IDENTIFICATION D'AMIANTE SUR UN PRELEVEMENT DE MATERIAU

Ce rapport d'essai ne concerne que les échantillons soumis à l'analyse.

Client :

AC ENVIRONNEMENT
M. Florian LOYER
64 rue Clément Ader
42153 RIORGES

Prélèvement :

Commande ITGA : IT0717-31263
Echantillon ITGA : IT041704-4927
Reçu au laboratoire le : 28/03/2017

Réf. Client :

Commande	002NI001348
Dossier client	_0026000006_ LOT GRINHARD - 53100 MAYENNE Bâtiment composé de 1 cage et de 2 étages
Echantillon	002NI001348012 / Parois verticales intérieures et enduits / Menuiseries / Joint / Vol 7 (Accès)
Description ITGA	Matériau souple beige

Préparation :

Effectuée de façon à être représentative de l'échantillon

- pour une analyse au Microscope Electronique à Transmission Analytique (META) : broyage mécanique, récupération de poussières sur grille de microscope électronique (méthode interne IT 085 ou IT 286)

Technique Analytique :

- Microscope Electronique à Transmission Analytique (parties pertinentes de la norme NF X 43-050)

Résultat :

Fraction Analysée	Technique analytique et date d'analyse	Résultat	Type d'amiante	Nb de préparations
▶ Matériau souple beige	META le 13/04/2017	Amiante non détecté	---	2

Validé par : Karim MECHBAL - Analyste



Arterparc – Bât E – Route de la Côte d'Azur - CS 30012 -
13590 MEYREUIL
Tél : 04.42.12.11.20
Fax : 04.42.26.69.58
www.itga.fr

Accréditation n° 1-1029
Liste des sites et portées
disponibles sur www.cofrac.fr



L'accréditation du COFRAC atteste de la compétence des laboratoires pour les seuls essais couverts par l'accréditation qui sont identifiés par le symbole : ▶

RAPPORT D'ESSAI N° IT041704-4928 EN DATE DU 13/04/2017 RECHERCHE ET IDENTIFICATION D'AMIANTE SUR UN PRELEVEMENT DE MATERIAU

Ce rapport d'essai ne concerne que les échantillons soumis à l'analyse.

Client :

AC ENVIRONNEMENT
M. Florian LOYER
64 rue Clément Ader
42153 RIORGES

Prélèvement :

Commande ITGA : IT0717-31263
Echantillon ITGA : IT041704-4928
Reçu au laboratoire le : 28/03/2017

Réf. Client :

Commande	002NI001348
Dossier client	_0026000006_ LOT GRINHARD - 53100 MAYENNE Bâtiment composé de 1 cage et de 2 étages
Echantillon	002NI001348013 / Revêtement de sol / Revêtement de sol / Colles de carrelage / Vol 6 (RDC)
Description ITGA	Colle grise

Préparation :

Effectuée de façon à être représentative de l'échantillon

- pour une analyse au Microscope Electronique à Transmission Analytique (META) : broyage mécanique, récupération de poussières sur grille de microscope électronique (méthode interne IT 085 ou IT 286)

Technique Analytique :

- Microscope Electronique à Transmission Analytique (parties pertinentes de la norme NF X 43-050)

Résultat :

Fraction Analysée	Technique analytique et date d'analyse	Résultat	Type d'amiante	Nb de préparations
▶ Colle grise	META le 13/04/2017	Amiante non détecté	---	2

Validé par : Karim MECHBAL - Analyste



Arterparc – Bât E – Route de la Côte d'Azur - CS 30012 -
13590 MEYREUIL
Tél : 04.42.12.11.20
Fax : 04.42.26.69.58
www.itga.fr

Accréditation n° 1-1029
Liste des sites et portées
disponibles sur www.cofrac.fr



L'accréditation du COFRAC atteste de la compétence des laboratoires pour les seuls essais couverts par l'accréditation qui sont identifiés par le symbole : ▶

RAPPORT D'ESSAI N° IT041704-4929 EN DATE DU 13/04/2017 RECHERCHE ET IDENTIFICATION D'AMIANTE SUR UN PRELEVEMENT DE MATERIAU

Ce rapport d'essai ne concerne que les échantillons soumis à l'analyse.

Client :

AC ENVIRONNEMENT
M. Florian LOYER
64 rue Clément Ader
42153 RIORGES

Prélèvement :

Commande ITGA : IT0717-31263
Echantillon ITGA : IT041704-4929
Reçu au laboratoire le : 28/03/2017

Réf. Client :

Commande	002NI001348
Dossier client	_0026000006_ LOT GRINHARD - 53100 MAYENNE Bâtiment composé de 1 cage et de 2 étages
Echantillon	002NI001348014 / Revêtement de mur / Revêtement de mur / Colle de carrelage (plinthe) / Vol 6 (RDC)
Description ITGA	Colle grise / Peinture / Carrelage

Préparation :

Effectuée de façon à être représentative de l'échantillon

- pour une analyse au Microscope Electronique à Transmission Analytique (META) : broyage mécanique, récupération de poussières sur grille de microscope électronique (méthode interne IT 085 ou IT 286)

Technique Analytique :

- Microscope Electronique à Transmission Analytique (parties pertinentes de la norme NF X 43-050)

Résultat :

Fraction Analysée	Technique analytique et date d'analyse	Résultat	Type d'amiante	Nb de préparations
▶ Colle grise + peinture + carrelage	META le 12/04/2017	Amiante non détecté	---	1

Validé par : Karim MECHBAL - Analyste

RAPPORT D'ESSAI N° IT041704-4930 EN DATE DU 13/04/2017

RECHERCHE ET IDENTIFICATION D'AMIANTE SUR UN PRELEVEMENT DE MATERIAU

Ce rapport d'essai ne concerne que les échantillons soumis à l'analyse.

Client :

AC ENVIRONNEMENT
 M. Florian LOYER
 64 rue Clément Ader
 42153 RIORGES

Prélèvement :

Commande ITGA : IT0717-31263
 Echantillon ITGA : IT041704-4930
 Reçu au laboratoire le : 28/03/2017

Réf. Client :

Commande	002NI001348
Dossier client	_0026000006_ LOT GRINHARD - 53100 MAYENNE Bâtiment composé de 1 cage et de 2 étages
Echantillon	002NI001348015 / Parois verticales intérieures et enduits / Murs et cloisons / Peinture décoratives / Vol 6 (RDC)
Description ITGA	Peintures multiples en vrac

Préparation :

Effectuée de façon à être représentative de l'échantillon

- pour une analyse au Microscope Electronique à Transmission Analytique (META) : broyage mécanique, récupération de poussières sur grille de microscope électronique (méthode interne IT 085 ou IT 286)

Technique Analytique :

- Microscope Electronique à Transmission Analytique (parties pertinentes de la norme NF X 43-050)

Résultat :

Fraction Analysée	Technique analytique et date d'analyse	Résultat	Type d'amiante	Nb de préparations
▶ Peintures multiples en vrac	META le 12/04/2017	Amiante non détecté	---	1

Validé par : Karim MECHBAL - Analyste

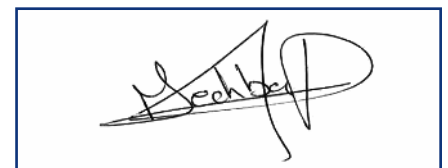



Arterparc – Bât E – Route de la Côte d'Azur - CS 30012 -
13590 MEYREUIL
Tél : 04.42.12.11.20
Fax : 04.42.26.69.58
www.itga.fr

Accréditation n° 1-1029
Liste des sites et portées
disponibles sur www.cofrac.fr



L'accréditation du COFRAC atteste de la compétence des laboratoires pour les seuls essais couverts par l'accréditation qui sont identifiés par le symbole : ▶

RAPPORT D'ESSAI N° IT041704-4931 EN DATE DU 13/04/2017 RECHERCHE ET IDENTIFICATION D'AMIANTE SUR UN PRELEVEMENT DE MATERIAU

Ce rapport d'essai ne concerne que les échantillons soumis à l'analyse.

Client :

AC ENVIRONNEMENT
M. Florian LOYER
64 rue Clément Ader
42153 RIORGES

Prélèvement :

Commande ITGA : IT0717-31263
Echantillon ITGA : IT041704-4931
Reçu au laboratoire le : 28/03/2017

Réf. Client :

Commande	002NI001348
Dossier client	_0026000006_ LOT GRINHARD - 53100 MAYENNE Bâtiment composé de 1 cage et de 2 étages
Echantillon	002NI001348016 / Parois verticales intérieures et enduits / Murs et cloisons / Enduit plâtre / Vol 5 (Local vide-ordure 1)
Description ITGA	Enduit plâtreux blanc / Peinture

Préparation :

Effectuée de façon à être représentative de l'échantillon

- pour une analyse au Microscope Electronique à Transmission Analytique (META) : broyage mécanique, récupération de poussières sur grille de microscope électronique (méthode interne IT 085 ou IT 286)

Technique Analytique :

- Microscope Electronique à Transmission Analytique (parties pertinentes de la norme NF X 43-050)

Résultat :

Fraction Analysée	Technique analytique et date d'analyse	Résultat	Type d'amiante	Nb de préparations
▶ Enduit plâtreux blanc + peinture	META le 12/04/2017	Amiante non détecté	---	1

Validé par : Karim MECHBAL - Analyste



Arterparc – Bât E – Route de la Côte d'Azur - CS 30012 -
13590 MEYREUIL
Tél : 04.42.12.11.20
Fax : 04.42.26.69.58
www.itga.fr

Accréditation n° 1-1029
Liste des sites et portées
disponibles sur www.cofrac.fr



L'accréditation du COFRAC atteste de la compétence des laboratoires pour les seuls essais couverts par l'accréditation qui sont identifiés par le symbole : ▶

RAPPORT D'ESSAI N° IT041704-4933 EN DATE DU 13/04/2017 RECHERCHE ET IDENTIFICATION D'AMIANTE SUR UN PRELEVEMENT DE MATERIAU

Ce rapport d'essai ne concerne que les échantillons soumis à l'analyse.

Client :

AC ENVIRONNEMENT
M. Florian LOYER
64 rue Clément Ader
42153 RIORGES

Prélèvement :

Commande ITGA : IT0717-31263
Echantillon ITGA : IT041704-4933
Reçu au laboratoire le : 28/03/2017

Réf. Client :

Commande	002NI001348
Dossier client	_0026000006_ LOT GRINHARD - 53100 MAYENNE Bâtiment composé de 1 cage et de 2 étages
Echantillon	002NI001348017 / Revêtement de sol / Revêtement de sol / Chape maigre / Vol 11 (Local technique)
Description ITGA	Matériau compact beige

Préparation :

Effectuée de façon à être représentative de l'échantillon

- pour une analyse au Microscope Electronique à Transmission Analytique (META) : broyage mécanique, récupération de poussières sur grille de microscope électronique (méthode interne IT 085 ou IT 286)

Technique Analytique :

- Microscope Electronique à Transmission Analytique (parties pertinentes de la norme NF X 43-050)

Résultat :

Fraction Analysée	Technique analytique et date d'analyse	Résultat	Type d'amiante	Nb de préparations
▶ Matériau compact beige	META le 12/04/2017	Amiante non détecté	---	1

Validé par : Karim MECHBAL - Analyste



Arterparc – Bât E – Route de la Côte d'Azur - CS 30012 -
13590 MEYREUIL
Tél : 04.42.12.11.20
Fax : 04.42.26.69.58
www.itga.fr

Accréditation n° 1-1029
Liste des sites et portées
disponibles sur www.cofrac.fr



L'accréditation du COFRAC atteste de la compétence des laboratoires pour les seuls essais couverts par l'accréditation qui sont identifiés par le symbole : ▶

RAPPORT D'ESSAI N° IT041704-4934 EN DATE DU 13/04/2017 RECHERCHE ET IDENTIFICATION D'AMIANTE SUR UN PRELEVEMENT DE MATERIAU

Ce rapport d'essai ne concerne que les échantillons soumis à l'analyse.

Client :

AC ENVIRONNEMENT
M. Florian LOYER
64 rue Clément Ader
42153 RIORGES

Prélèvement :

Commande ITGA : IT0717-31263
Echantillon ITGA : IT041704-4934
Reçu au laboratoire le : 28/03/2017

Réf. Client :

Commande	002NI001348
Dossier client	_0026000006_ LOT GRINHARD - 53100 MAYENNE Bâtiment composé de 1 cage et de 2 étages
Echantillon	002NI001348018 / Plafond et faux-plafonds / Plafonds / Enduit ciment / Vol 11 (Local technique)
Description ITGA	Enduit compact gris

Préparation :

Effectuée de façon à être représentative de l'échantillon

- pour une analyse au Microscope Electronique à Transmission Analytique (META) : broyage mécanique, récupération de poussières sur grille de microscope électronique (méthode interne IT 085 ou IT 286)

Technique Analytique :

- Microscope Electronique à Transmission Analytique (parties pertinentes de la norme NF X 43-050)

Résultat :

Fraction Analysée	Technique analytique et date d'analyse	Résultat	Type d'amiante	Nb de préparations
▶ Enduit compact gris	META le 13/04/2017	Amiante non détecté	---	2

Validé par : Karim MECHBAL - Analyste



RAPPORT D'ESSAI N° IT041704-4935 EN DATE DU 13/04/2017 RECHERCHE ET IDENTIFICATION D'AMIANTE SUR UN PRELEVEMENT DE MATERIAU

Ce rapport d'essai ne concerne que les échantillons soumis à l'analyse.

Client :

AC ENVIRONNEMENT
M. Florian LOYER
64 rue Clément Ader
42153 RIORGES

Prélèvement :

Commande ITGA : IT0717-31263
Echantillon ITGA : IT041704-4935
Reçu au laboratoire le : 28/03/2017

Réf. Client :

Commande	002NI001348
Dossier client	_0026000006_ LOT GRINHARD - 53100 MAYENNE Bâtiment composé de 1 cage et de 2 étages
Echantillon	002NI001348019 / Parois verticales intérieures et enduits / Gains et coffre verticaux / Enduits lissés / Vol 11 (Local technique)
Description ITGA	Enduit plâtreux blanc / Peinture

Préparation :

Effectuée de façon à être représentative de l'échantillon

- pour une analyse au Microscope Electronique à Transmission Analytique (META) : broyage mécanique, récupération de poussières sur grille de microscope électronique (méthode interne IT 085 ou IT 286)

Technique Analytique :

- Microscope Electronique à Transmission Analytique (parties pertinentes de la norme NF X 43-050)

Résultat :

Fraction Analysée	Technique analytique et date d'analyse	Résultat	Type d'amiante	Nb de préparations
▶ Enduit plâtreux blanc + peinture	META le 12/04/2017	Amiante non détecté	---	1

Validé par : Karim MECHBAL - Analyste



RAPPORT D'ESSAI N° IT041704-4936 EN DATE DU 13/04/2017 RECHERCHE ET IDENTIFICATION D'AMIANTE SUR UN PRELEVEMENT DE MATERIAU

Ce rapport d'essai ne concerne que les échantillons soumis à l'analyse.

Client :

AC ENVIRONNEMENT
M. Florian LOYER
64 rue Clément Ader
42153 RIORGES

Prélèvement :

Commande ITGA : IT0717-31263
Echantillon ITGA : IT041704-4936
Reçu au laboratoire le : 28/03/2017

Réf. Client :

Commande	002NI001348
Dossier client	_0026000006_ LOT GRINHARD - 53100 MAYENNE Bâtiment composé de 1 cage et de 2 étages
Echantillon	002NI001348020 / Revêtement de sol / Revêtement de sol / Lés plastiques avec sous-couche / Vol 9 (R+1)
Description ITGA	Revêtement souple marron / Colle polymère jaune / Ragrèage gris

Préparation :

Effectuée de façon à être représentative de l'échantillon

- pour une analyse au Microscope Electronique à Transmission Analytique (META) : broyage mécanique, récupération de poussières sur grille de microscope électronique (méthode interne IT 085 ou IT 286)

Technique Analytique :

- Microscope Electronique à Transmission Analytique (parties pertinentes de la norme NF X 43-050)

Résultat :

Fraction Analysée	Technique analytique et date d'analyse	Résultat	Type d'amiante	Nb de préparations
▶ Revêtement souple marron	META le 12/04/2017	Amiante non détecté	---	1
▶ Colle polymère jaune + ragrèage gris non séparable	META le 12/04/2017	Amiante non détecté	---	1

Validé par : Karim MECHBAL - Analyste



Arterparc – Bât E – Route de la Côte d'Azur - CS 30012 -
13590 MEYREUIL
Tél : 04.42.12.11.20
Fax : 04.42.26.69.58
www.itga.fr

Accréditation n° 1-1029
Liste des sites et portées
disponibles sur www.cofrac.fr



L'accréditation du COFRAC atteste de la compétence des laboratoires pour les seuls essais couverts par l'accréditation qui sont identifiés par le symbole : ▶

RAPPORT D'ESSAI N° IT041704-4937 EN DATE DU 13/04/2017 RECHERCHE ET IDENTIFICATION D'AMIANTE SUR UN PRELEVEMENT DE MATERIAU

Ce rapport d'essai ne concerne que les échantillons soumis à l'analyse.

Client :

AC ENVIRONNEMENT
M. Florian LOYER
64 rue Clément Ader
42153 RIORGES

Prélèvement :

Commande ITGA : IT0717-31263
Echantillon ITGA : IT041704-4937
Reçu au laboratoire le : 28/03/2017

Réf. Client :

Commande	002NI001348
Dossier client	_0026000006_ LOT GRINHARD - 53100 MAYENNE Bâtiment composé de 1 cage et de 2 étages
Echantillon	002NI001348021 / Revêtement de sol / Revêtement de sol / Ragréage / Vol 9 (R+1)
Description ITGA	Colle polymère jaune / Ragréage gris

Préparation :

Effectuée de façon à être représentative de l'échantillon

- pour une analyse au Microscope Electronique à Transmission Analytique (META) : broyage mécanique, récupération de poussières sur grille de microscope électronique (méthode interne IT 085 ou IT 286)

Technique Analytique :

- Microscope Electronique à Transmission Analytique (parties pertinentes de la norme NF X 43-050)

Résultat :

Fraction Analysée	Technique analytique et date d'analyse	Résultat	Type d'amiante	Nb de préparations
▶ Colle polymère jaune + ragréage gris	META le 12/04/2017	Amiante non détecté	---	1

Validé par : Karim MECHBAL - Analyste



RAPPORT D'ESSAI N° IT041704-4938 EN DATE DU 13/04/2017 RECHERCHE ET IDENTIFICATION D'AMIANTE SUR UN PRELEVEMENT DE MATERIAU

Ce rapport d'essai ne concerne que les échantillons soumis à l'analyse.

Client :

AC ENVIRONNEMENT
M. Florian LOYER
64 rue Clément Ader
42153 RIORGES

Prélèvement :

Commande ITGA : IT0717-31263
Echantillon ITGA : IT041704-4938
Reçu au laboratoire le : 28/03/2017

Réf. Client :

Commande	002NI001348
Dossier client	_0026000006_ LOT GRINHARD - 53100 MAYENNE Bâtiment composé de 1 cage et de 2 étages
Echantillon	002NI001348022 / Revêtement de sol / Revêtement de sol / Chape maigre / Vol 9 (R+1)
Description ITGA	Enduit compact gris / Colle polymère jaune en faible quantité / Peinture

Préparation :

Effectuée de façon à être représentative de l'échantillon

- pour une analyse au Microscope Electronique à Transmission Analytique (META) : broyage mécanique, récupération de poussières sur grille de microscope électronique (méthode interne IT 085 ou IT 286)

Technique Analytique :

- Microscope Electronique à Transmission Analytique (parties pertinentes de la norme NF X 43-050)

Résultat :

Fraction Analysée	Technique analytique et date d'analyse	Résultat	Type d'amiante	Nb de préparations
▶ Enduit compact gris + colle polymère jaune en faible quantité + peinture	META le 12/04/2017	Amiante non détecté	---	1

Validé par : Karim MECHBAL - Analyste



Arterparc – Bât E – Route de la Côte d'Azur - CS 30012 -
13590 MEYREUIL
Tél : 04.42.12.11.20
Fax : 04.42.26.69.58
www.itga.fr

Accréditation n° 1-1029
Liste des sites et portées
disponibles sur www.cofrac.fr



L'accréditation du COFRAC atteste de la compétence des laboratoires pour les seuls essais couverts par l'accréditation qui sont identifiés par le symbole : ▶

RAPPORT D'ESSAI N° IT041704-4939 EN DATE DU 13/04/2017 RECHERCHE ET IDENTIFICATION D'AMIANTE SUR UN PRELEVEMENT DE MATERIAU

Ce rapport d'essai ne concerne que les échantillons soumis à l'analyse.

Client :

AC ENVIRONNEMENT
M. Florian LOYER
64 rue Clément Ader
42153 RIORGES

Prélèvement :

Commande ITGA : IT0717-31263
Echantillon ITGA : IT041704-4939
Reçu au laboratoire le : 28/03/2017

Réf. Client :

Commande	002NI001348
Dossier client	_0026000006_ LOT GRINHARD - 53100 MAYENNE Bâtiment composé de 1 cage et de 2 étages
Echantillon	002NI001348023 / Parois verticales intérieures et enduits / Murs et cloisons / Enduit plâtre / Vol 9 (R+1)
Description ITGA	Enduit plâtreux blanc / Peinture

Préparation :

Effectuée de façon à être représentative de l'échantillon

- pour une analyse au Microscope Electronique à Transmission Analytique (META) : broyage mécanique, récupération de poussières sur grille de microscope électronique (méthode interne IT 085 ou IT 286)

Technique Analytique :

- Microscope Electronique à Transmission Analytique (parties pertinentes de la norme NF X 43-050)

Résultat :

Fraction Analysée	Technique analytique et date d'analyse	Résultat	Type d'amiante	Nb de préparations
▶ Enduit plâtreux blanc + peinture	META le 12/04/2017	Amiante non détecté	---	1

Validé par : Karim MECHBAL - Analyste



RAPPORT D'ESSAI N° IT041704-4940 EN DATE DU 13/04/2017 RECHERCHE ET IDENTIFICATION D'AMIANTE SUR UN PRELEVEMENT DE MATERIAU

Ce rapport d'essai ne concerne que les échantillons soumis à l'analyse.

Client :

AC ENVIRONNEMENT
M. Florian LOYER
64 rue Clément Ader
42153 RIORGES

Prélèvement :

Commande ITGA : IT0717-31263
Echantillon ITGA : IT041704-4940
Reçu au laboratoire le : 28/03/2017

Réf. Client :

Commande	002NI001348
Dossier client	_0026000006_ LOT GRINHARD - 53100 MAYENNE Bâtiment composé de 1 cage et de 2 étages
Echantillon	002NI001348024 / Revêtement de sol / Revêtement de sol / Chape maigre / Vol 9 (R+1)
Description ITGA	Matériau compact gris

Préparation :

Effectuée de façon à être représentative de l'échantillon

- pour une analyse au Microscope Electronique à Transmission Analytique (META) : broyage mécanique, récupération de poussières sur grille de microscope électronique (méthode interne IT 085 ou IT 286)

Technique Analytique :

- Microscope Electronique à Transmission Analytique (parties pertinentes de la norme NF X 43-050)

Résultat :

Fraction Analysée	Technique analytique et date d'analyse	Résultat	Type d'amiante	Nb de préparations
▶ Matériau compact gris	META le 12/04/2017	Amiante non détecté	---	2

Validé par : Karim MECHBAL - Analyste



Arteparc – Bât E – Route de la Côte d'Azur - CS 30012 -
13590 MEYREUIL
Tél : 04.42.12.11.20
Fax : 04.42.26.69.58
www.itga.fr

Accréditation n° 1-1029
Liste des sites et portées
disponibles sur www.cofrac.fr



L'accréditation du COFRAC atteste de la compétence des laboratoires pour les seuls essais couverts par l'accréditation qui sont identifiés par le symbole : ▶

RAPPORT D'ESSAI N° IT041704-4941 EN DATE DU 13/04/2017 RECHERCHE ET IDENTIFICATION D'AMIANTE SUR UN PRELEVEMENT DE MATERIAU

Ce rapport d'essai ne concerne que les échantillons soumis à l'analyse.

Client :

AC ENVIRONNEMENT
M. Florian LOYER
64 rue Clément Ader
42153 RIORGES

Prélèvement :

Commande ITGA : IT0717-31263
Echantillon ITGA : IT041704-4941
Reçu au laboratoire le : 28/03/2017

Réf. Client :

Commande	002NI001348
Dossier client	_0026000006_ LOT GRINHARD - 53100 MAYENNE Bâtiment composé de 1 cage et de 2 étages
Echantillon	002NI001348025 / Parois verticales intérieures et enduits / Murs et cloisons / Enduit plâtre / Vol 5 (Local vide-ordure 1)
Description ITGA	Enduit plâtreux blanc / Peinture

Préparation :

Effectuée de façon à être représentative de l'échantillon

- pour une analyse au Microscope Electronique à Transmission Analytique (META) : broyage mécanique, récupération de poussières sur grille de microscope électronique (méthode interne IT 085 ou IT 286)

Technique Analytique :

- Microscope Electronique à Transmission Analytique (parties pertinentes de la norme NF X 43-050)

Résultat :

Fraction Analysée	Technique analytique et date d'analyse	Résultat	Type d'amiante	Nb de préparations
▶ Enduit plâtreux blanc + peinture	META le 12/04/2017	Amiante non détecté	---	1

Validé par : Karim MECHBAL - Analyste



Arterparc – Bât E – Route de la Côte d'Azur - CS 30012 -
13590 MEYREUIL
Tél : 04.42.12.11.20
Fax : 04.42.26.69.58
www.itga.fr

Accréditation n° 1-1029
Liste des sites et portées
disponibles sur www.cofrac.fr



L'accréditation du COFRAC atteste de la compétence des laboratoires pour les seuls essais couverts par l'accréditation qui sont identifiés par le symbole : ▶

RAPPORT D'ESSAI N° IT041704-4942 EN DATE DU 13/04/2017 RECHERCHE ET IDENTIFICATION D'AMIANTE SUR UN PRELEVEMENT DE MATERIAU

Ce rapport d'essai ne concerne que les échantillons soumis à l'analyse.

Client :

AC ENVIRONNEMENT
M. Florian LOYER
64 rue Clément Ader
42153 RIORGES

Prélèvement :

Commande ITGA : IT0717-31263
Echantillon ITGA : IT041704-4942
Reçu au laboratoire le : 28/03/2017

Réf. Client :

Commande	002NI001348
Dossier client	_0026000006_ LOT GRINHARD - 53100 MAYENNE Bâtiment composé de 1 cage et de 2 étages
Echantillon	002NI001348026 / Plafond et faux-plafonds / Plafonds / Enduit ciment / Vol 10 (R+2)
Description ITGA	Enduit compact gris / Peinture

Préparation :

Effectuée de façon à être représentative de l'échantillon

- pour une analyse au Microscope Electronique à Transmission Analytique (META) : broyage mécanique, récupération de poussières sur grille de microscope électronique (méthode interne IT 085 ou IT 286)

Technique Analytique :

- Microscope Electronique à Transmission Analytique (parties pertinentes de la norme NF X 43-050)

Résultat :

Fraction Analysée	Technique analytique et date d'analyse	Résultat	Type d'amiante	Nb de préparations
▶ Enduit compact gris + peinture	META le 12/04/2017	Amiante non détecté	---	2

Validé par : Karim MECHBAL - Analyste



Arterparc – Bât E – Route de la Côte d'Azur - CS 30012 -
13590 MEYREUIL
Tél : 04.42.12.11.20
Fax : 04.42.26.69.58
www.itga.fr

Accréditation n° 1-1029
Liste des sites et portées
disponibles sur www.cofrac.fr



L'accréditation du COFRAC atteste de la compétence des laboratoires pour les seuls essais couverts par l'accréditation qui sont identifiés par le symbole : ▶

RAPPORT D'ESSAI N° IT041704-4943 EN DATE DU 13/04/2017 RECHERCHE ET IDENTIFICATION D'AMIANTE SUR UN PRELEVEMENT DE MATERIAU

Ce rapport d'essai ne concerne que les échantillons soumis à l'analyse.

Client :

AC ENVIRONNEMENT
M. Florian LOYER
64 rue Clément Ader
42153 RIORGES

Prélèvement :

Commande ITGA : IT0717-31263
Echantillon ITGA : IT041704-4943
Reçu au laboratoire le : 28/03/2017

Réf. Client :

Commande	002NI001348
Dossier client	_0026000006_ LOT GRINHARD - 53100 MAYENNE Bâtiment composé de 1 cage et de 2 étages
Echantillon	002NI001348027 / Toiture et étanchéité / Elément sous toiture / Isolant sous toiture / Vol 13 (Comble)
Description ITGA	Matériau fibreux jaune / Papier bitumé

Préparation :

Effectuée de façon à être représentative de l'échantillon

- pour une analyse au Microscope Electronique à Transmission Analytique (META) : broyage mécanique, récupération de poussières sur grille de microscope électronique (méthode interne IT 085 ou IT 286)

Technique Analytique :

- Microscope Electronique à Transmission Analytique (parties pertinentes de la norme NF X 43-050)

Résultat :

Fraction Analysée	Technique analytique et date d'analyse	Résultat	Type d'amiante	Nb de préparations
▶ Matériau fibreux jaune + papier bitumé	META le 13/04/2017	Amiante non détecté	---	2

Validé par : Karim MECHBAL - Analyste



RAPPORT D'ESSAI N° IT041704-4944 EN DATE DU 13/04/2017 RECHERCHE ET IDENTIFICATION D'AMIANTE SUR UN PRELEVEMENT DE MATERIAU

Ce rapport d'essai ne concerne que les échantillons soumis à l'analyse.

Client :

AC ENVIRONNEMENT
M. Florian LOYER
64 rue Clément Ader
42153 RIORGES

Prélèvement :

Commande ITGA : IT0717-31263
Echantillon ITGA : IT041704-4944
Reçu au laboratoire le : 28/03/2017

Réf. Client :

Commande	002NI001348
Dossier client	_0026000006_ LOT GRINHARD - 53100 MAYENNE Bâtiment composé de 1 cage et de 2 étages
Echantillon	002NI001348028 / Façades / Murs / Enduits projetés / Vol 15 (Façade avant)
Description ITGA	Enduit compact gris hétérogène / Peinture

Préparation :

Effectuée de façon à être représentative de l'échantillon

- pour une analyse au Microscope Electronique à Transmission Analytique (META) : broyage mécanique, récupération de poussières sur grille de microscope électronique (méthode interne IT 085 ou IT 286)

Technique Analytique :

- Microscope Electronique à Transmission Analytique (parties pertinentes de la norme NF X 43-050)

Résultat :

Fraction Analysée	Technique analytique et date d'analyse	Résultat	Type d'amiante	Nb de préparations
▶ Enduit compact gris hétérogène + peinture	META le 13/04/2017	Présence de fibres d'amiante	Chrysotile	1

Validé par : Karim MECHBAL - Analyste



Arteparc – Bât E – Route de la Côte d'Azur - CS 30012 -
13590 MEYREUIL
Tél : 04.42.12.11.20
Fax : 04.42.26.69.58
www.itga.fr

Accréditation n° 1-1029
Liste des sites et portées
disponibles sur www.cofrac.fr



L'accréditation du COFRAC atteste de la compétence des laboratoires pour les seuls essais couverts par l'accréditation qui sont identifiés par le symbole : ▶

RAPPORT D'ESSAI N° IT041704-4945 EN DATE DU 13/04/2017 RECHERCHE ET IDENTIFICATION D'AMIANTE SUR UN PRELEVEMENT DE MATERIAU

Ce rapport d'essai ne concerne que les échantillons soumis à l'analyse.

Client :

AC ENVIRONNEMENT
M. Florian LOYER
64 rue Clément Ader
42153 RIORGES

Prélèvement :

Commande ITGA : IT0717-31263
Echantillon ITGA : IT041704-4945
Reçu au laboratoire le : 28/03/2017

Réf. Client :

Commande	002NI001348
Dossier client	_0026000006_ LOT GRINHARD - 53100 MAYENNE Bâtiment composé de 1 cage et de 2 étages
Echantillon	002NI001348029 / Façades / Murs / Enduits projetés / Vol 15 (Façade avant)
Description ITGA	Enduit compact gris hétérogène / Peinture

Préparation :

Effectuée de façon à être représentative de l'échantillon

- pour une analyse au Microscope Electronique à Transmission Analytique (META) : broyage mécanique, récupération de poussières sur grille de microscope électronique (méthode interne IT 085 ou IT 286)

Technique Analytique :

- Microscope Electronique à Transmission Analytique (parties pertinentes de la norme NF X 43-050)

Résultat :

Fraction Analysée	Technique analytique et date d'analyse	Résultat	Type d'amiante	Nb de préparations
▶ Enduit compact gris hétérogène + peinture	META le 12/04/2017	Présence de fibres d'amiante	Chrysotile	1

Validé par : Karim MECHBAL - Analyste



Arterparc – Bât E – Route de la Côte d'Azur - CS 30012 -
13590 MEYREUIL
Tél : 04.42.12.11.20
Fax : 04.42.26.69.58
www.itga.fr

Accréditation n° 1-1029
Liste des sites et portées
disponibles sur www.cofrac.fr



L'accréditation du COFRAC atteste de la compétence des laboratoires pour les seuls essais couverts par l'accréditation qui sont identifiés par le symbole : ▶

RAPPORT D'ESSAI N° IT041704-4946 EN DATE DU 13/04/2017 RECHERCHE ET IDENTIFICATION D'AMIANTE SUR UN PRELEVEMENT DE MATERIAU

Ce rapport d'essai ne concerne que les échantillons soumis à l'analyse.

Client :

AC ENVIRONNEMENT
M. Florian LOYER
64 rue Clément Ader
42153 RIORGES

Prélèvement :

Commande ITGA : IT0717-31263
Echantillon ITGA : IT041704-4946
Reçu au laboratoire le : 28/03/2017

Réf. Client :

Commande	002NI001348
Dossier client	_0026000006_ LOT GRINHARD - 53100 MAYENNE Bâtiment composé de 1 cage et de 2 étages
Echantillon	002NI001348030 / Parois verticales intérieures et enduits / Menuiseries / Reprise d'étanchéité / Vol 8 (Local à velo)
Description ITGA	Enduit compact gris hétérogène

Préparation :

Effectuée de façon à être représentative de l'échantillon

- pour une analyse au Microscope Electronique à Transmission Analytique (META) : broyage mécanique, récupération de poussières sur grille de microscope électronique (méthode interne IT 085 ou IT 286)

Technique Analytique :

- Microscope Electronique à Transmission Analytique (parties pertinentes de la norme NF X 43-050)

Résultat :

Fraction Analysée	Technique analytique et date d'analyse	Résultat	Type d'amiante	Nb de préparations
▶ Enduit compact gris hétérogène	META le 13/04/2017	Amiante non détecté	---	3

Validé par : Karim MECHBAL - Analyste